BONUS: 23 KUNDIČEK ČTENÁŘEK LEO

magazín LEO

www.leo.cz

® PK 62 9 2009
69 Kč
3,99 €
120,20 SKK

LÁKAVÉ EROTICKÉ

ZPOVĚDI HOLEK Z LEO TV

MIMO MISU: FOOT SEX

DÍVKA Z LEO TV

SEXPERT:
12 000 DNÍ SEXU

TOTÁLNÍ DRAČICE
ČESKÁ PANIČKA TÁŇA

Nikita
SEDMNÁCTKA, KTERÁ VÍ, CO CHCE

LEO STAR
ALICIA RHODES

Léto jede naplno, a co ty, draku?

Mládeži do 18 let neprodejné!

69 Kč, 3,99 €/120,20 SKK
Číslo 9/2009

9 771211 447007 09

ALFA-SAMEC EROTICKÉ DŽUNGLE • NEZBYTNÁ MĚSÍČNÍ DÁVKA EROTIKY PRO KAŽDÉHO • NONSTOP ČÍSLO JEDNA NA ČESKÉM TRHU

SECOND HAND: NABÍDKA MILENEK Z DRUHÉ RUKY • LEO STRIP • NANNY, DÍVKA, KTERÁ NEPROŠLA CASTINGEM DO LEO TV • EXOTICKÁ SHARON

SWEET PARADISE

Nejlepší kluby
2x v Praze
VÍCE JAK
120 DÍVEK

Chelčického 5,
Praha 3 – Žižkov
tel: 222 212 897, mobil: 731 221 259

Slezská 75,
Praha 3 – Vinohrady
tel: 272 732 906, mobil: 737 668 233

www.sweetparadise.cz

S TÍMTO KUPÓNEM VSTUP ZDARMA

OTEVŘENO DENNĚ
12.00 – 05.00 h

Nealko 35,-
Pivo 45,-
Sekt Bohemia 250,-

Nejradši to mám ZEZADU
909 464660

Blond, vélká prsa, připravená ke všemu
909 46 46 62

Udělám tě jako žádná jiná
909 46 46 58

"XXX SEX EXPRESS"
909 46 46 61

Poslechnu si Tvůj ORGASMUS!
909 46 46 65
909 46 46 63

ČEKÁM

Extrém lesbo:909 46 46 58
ANÁL SPECIÁL:909 46 46 60
Kozatky(4-10!!):909 46 46 62
Náctileté(OU,SS):909 46 46 63

nebo nám napiš SMS ve tvaru: SEX_(mezera) +napiš,kterou z nás chceš. na číslo: 909 0330

SMS objednej si mě: JANA1 a odešli na: 9090330

POZOR! ŽHAVÁ NOVINKA!
KVALITNÍ PORNO ZA SUPER CENU!

Extáze bonus edice

KAŽDÝ MĚSÍC NEJNOVĚJŠÍ PORNO NA TRHU

super cena 49 Kč!

VZRUŠUJÍCÍ AKCE • DIVOKÉ ORGASMY • ABSOLUTNÍ USPOKOJENÍ

15. MEZINÁRODNÍ VELETRH A FESTIVAL EROTIKY

LEO TV GENERÁLNÍ PARTNER

Bohem PRODUCTION

Prague 2009
EROTICA SEX
15th International erotic show

VÝSTAVIŠTĚ PRAHA 7
HOLEŠOVICE
PRŮMYSLOVÝ PALÁC

05. 11. - 8. 11. 2009

čt, pá, so
10,00 - 22,00
v neděli do 19.00

NEJLEPŠÍ EROTICKÁ SEXY SHOW V EVROPĚ

DVD ZDARMA

ROCCO SIFFREDI
TARRA WHITE
SONIA MANCINI
BAMBOLA, ELEKTRA
CALIFORNIA DREAMS
Cynthia Vellons
De Francesca Galardo
a mnoho dalších

www.bohem.cz
www.bohemproduction.com

18

Toužím po zkušeném muži, který by mě zaučil do tajů erotiky. Jsem 23/172 SŠ a ráda zkouším nové věci. Těším se na tebe!

Pošli mi SMS na číslo **909 03 50** ve tvaru: **ZANET23** (mezera) **text**

Tak, pánové, kdo má zájem se pravidelně starat o tuhle báječnou kundičku, af mi na č. **909 03 50** pošle SMS, kde napíše **VIKTORIE27** a přidá **pár slov o sobě**.

Zajišťuje PSMS s.r.o., P.O.BOX 68, Praha 4. Cena 50 Kč/SMS. Pro starší 18 let.

Udělám si to před tebou! Jsem pětadvacetiletá nymfomanka, která se ráda předvádí. Jsem zvědavá na tvou kládu, ukážeš mi jí?!

Pošli mi SMS na číslo **909 03 50** ve tvaru: **JANINA25** (mezera) **text**

PSMS s.r.o., P.O.BOX 68, Praha 4. 50 Kč/SMS, info@premiumsms.cz

Už mě nebaví chodit po ulicích a čekat, až mě osloví nějaký muž. Proto jsem se rozhodla podat si tento inzerát. Snad se mi někdo ozve. 22 let.

Pošli mi SMS na číslo **9090350** ve tvaru: **MILCA22**(mezera)**text**

Lehké S/M hrátky mi nejsou cizí. Pokud si toužíš vyměnit zkušenosti, můžem si o tom popovídat nejdřív třeba u kávy. 172/66, 35 let.

Pošli mi SMS na číslo **9090350** ve tvaru: **ANDREJKA35**(mezera)**text**

PSMS s.r.o., P.O.BOX 68, Praha 4. 50 Kč/SMS, info@premiumsms.cz

LEO vychází měsíčně

Ročník: 20, číslo: 9
Vychází: 31. 7. 2008
Cena: 69 Kč; 3,99 € / 120,20 SKK
Cena s DVD: 149 Kč; 7,90 € / 238 SKK

Šéfredaktor
Miloš Bárta
tel.: 281 090 625
e-mail: milos.barta@pk62.cz

Fotograf
Martin Janna
tel.: 608 322 488
e-mail: martin.janna@pk62.cz

Grafik
Solton, tel.: 281 090 605
e-mail: solton@pk62.cz

Podsatelna
Andrea Zemanová
tel.: 281 090 604

Manažer marketingu
tel.: 281 090 677

Inzerce a reklama
Pavel Mojžíš (vedoucí)
tel.: 281 090 612
e-mail: pavel.mojzis@pk62.cz

Adresa redakce
Leo, P.O.Box 163
Černokostelecká 20/2020
100 31 Praha 10
e-mail: leo@pk62.cz

Předplatné
Distribuci pro předplatitele v zastoupení vydavatele provádí A.L.L. Production, s.r.o., P.O.Box 732, 111 21 Praha 1
Smluvní vztah mezi vydavatelem a předplatitelem se řídí Všeobecnými smluvními podmínkami pro předplatitele.

Objednávky předplatného
tel.: 234 092 851, fax: 234 092 813
e-mail: predplatne@predplatne.cz

Vydavatel
PK 62, a. s., Bohdalecká 6/1420
101 00 Praha 10, IČO: 26211416
DIČ: CZ26211416
tel.: 281 090 601, fax: 281 090 622
www.pk62.cz, www.leo.cz

Výkonný ředitel
Libor Horáček, tel.: 281 090 647
e-mail: libor.horacek@pk62.cz

Vedoucí výroby
Ing. Iva Drbalová, tel.: 281 090 619
e-mail: iva.drbalova@pk62.cz

Produkční
Romana Kostelecká
tel.: 281 090 619
e-mail: romana.kostelecka@pk62.cz

Sekretariát
Monika Ludvíková
tel.: 281 090 601
e-mail: sekretariat@pk62.cz

Fakturace a honoráře
tel.: 281 090 614
e-mail: fakturace@pk62.cz

Distribuce
František Lošťák (ředitel)
tel.: 281 090 656
fax: 281 090 620
e-mail: frantisek.lostak@pk62.cz
Ivana Přibylanská
tel.: 281 090 621
e-mail: distribuce@pk62.cz
Tereza Šimíková
fax/tel.: 281 090 620
e-mail: distribuce@pk62.cz

Obrazový archiv
Blanka Kolkoutová
Monika Čechovská
Jana Maršálová
tel.: 281 090 613
e-mail: archiv@pk62.cz

Recepce
tel.: 281 090 611

Repro
Reprostudio RF Hobby, s. r. o.
Bohdalecká 8
101 00 Praha 10
Lucie Kallová (vedoucí)
tel.: 281 090 754
e-mail: lucie.kallova@rf-hobby.cz

Tisk
Česká Unigrafie, a. s., U Stavoservisu 1
100 40 Praha 10

Distribuce
Distribuci po celé ČR zajišťuje Mediaprint & Kapa Pressegroup, spol. s r.o.

Evidence
MČ 46 579, MK ČR E 5231
MK ČR E 13352 (časopis a videokazeta)
ISSN 1211-4472, místo vydání: Praha

V našem vydavatelství dále vychází
Leo, Extáze, Fantastic, Sex kontakt magazín, České ložnice, Flirt, Leo čtení, Markýz, Právě 18, Privát Leo album, Lolity – Leo Speciál, Neuhyštěná mladšata – České ložnice Speciál, Perfect Girls, Porno roku, Oldies, Cumshots, XXX Gold Edition, České panenky

Předplatné:
Předplatné všech titulů PK 62, a. s. na www.predplatne.cz nebo telefonicky na č. 234 092 851.

V zahraničí vydáváme:
Polsko: EXTASY, SEX KONTAKT MAGAZYN, POLKI W ŁÓŻKU, SEX FANTASY, STRIPTIZ, MARKIZ, LOLITY, TERAZ 18, ALBUM EXTASY, CUMSHOTS, OLDIES
Rakousko: EXTASE, PRIVAT SEX, CUMSHOTS, OLDIES
Slovensko: SLOVENSKÝ FLIRT, FLIRT KONTAKT, FLIRT ČÍTANIE, OLDIES
Maďarsko: SUPER EXTÁZIS, SZEXLES, SZEX BAZÁR, CUMSHOTS, OLDIES, Srbsko: SEXTAZY
Ukrajina: LEO, INTIM KONTAKT, LOLITY
Francie: DEBAUCHES, CUMSHOTS, OLDIES, Belgie: DEBAUCHES
Norsko: SEXPLOSJON, SEXPLOSJON AMATØR, Kanada: DEBAUCHES, CUMSHOTS, OLDIES

Podrobné informace o našich časopisech najdete na stránkách www.pk62.cz
Nevyžádané rukopisy se nevracejí.
Vydavatel neodpovídá za obsah inzerce.
Všechny modely v tomto čísle jsou starší 15 let.
Přetisk a jakékoli šíření povoleno jen s písemným souhlasem vydavatele.
Tento magazín nesmí být prodáván a jakoukoli formou zpřístupněn osobám mladším 18 let.
© PK 62, a. s. 2009

MILÍ ČTENÁŘI!

Doufám, že se srpnové Leo s vámi vyvaluje na písku pláže, u bazénu nebo ve vyhřáté trávě, uprostřed polo či zcela nahých ženských těl. Nejen proto, že si taky potřebuje dáchnout, ale i kvůli vám. Kdyby se vám totiž náhodou ze všech těch letních možností zatočila hlava do té míry, že byste nevěděli, kam dřív vystartovat kopím, má pro vás tradiční přehlídku nejrůznějších typů samiček. A předpokládám, že vás potěší i v případě, že jste se ještě na dovolenou nedostali a paříte se dosud někde v kanclu nebo dílně. Pak jsou tu hned dvě mimořádně zdatné utěšitelky na stranách 32–33 a 48–49. Jedna z nich castingem do LEO TV neprošla, druhá ano a můžete jí spolu se zástupem dalších super koček denně vidět na obrazovce. Jsme připraveni i na situaci, kdy vám přes rameno nahlíží půvabná společnice – můžete její vnady porovnat s mimořádně rozsáhlou přehlídkou amatérských fotek na stranách 42 a 43.

Užívejte si!

Miloš Bárta, šéfredaktor magazínu Leo
milos.barta@pk62.cz

Z OBSAHU ČÍSLA

10 SEXPERT
12 000 DNÍ SEXU
Ženy mezi patnácti a padesáti – stačí si vybrat svou oblíbenou věkovou skupinu. A jak jsme přišli na 12 000 prošoustaných dní? 35 let krát 365 (mínus nějaká ta menstruace).

42 BONUS
NEJRAJCOVNĚJŠÍ KUNDIČKY ČTENÁŘEK LEO
Zase jednou se nám sešla v poště tak vydatná a rajcovní hromada fotek vašich nejcennějších pokladů, že jsme se rozhodli věnovat kundičkám našich čtenářek celou bonusovou dvoustranu.

50 LEO STAR
ALICIA RHODES
Je jednou z nejžhavějších komet na současné pornoscéně. Poprvé na ni zazářila teprve dva roky po nástupu nového milénia, ale už má pevnou pozici a představuje pro každého sázku na absolutní jistotu.

62 MIMO MÍSU
FOOT A SHOE FETISH
Vzrušují nejvíc kundičky, prsa nebo zadečky? Pokud vás na ženách nevzrušují prsa, kundičky ani prdelky, patříte možná do kategorie foot-fetišistů. Středobodem jejich sexuálního vesmíru je totiž ženská noha.

EROTICKÉ MMS DO MOBILU - JAK NA TO?
STAČÍ MÍT AKTIVOVÁN WAP!
Mimo zveřejněných obrázků můžeš mít tisíce dalších. Na oblíbené celebrity se můžeš dívat přímo na mobilu! **Fotka objednej takto:** Napiš klíčové slovo, které je napsané pod fotkou, a pošli je na číslo **909 07 30**, používáš-li Vodafone nebo T-Mobile. Chceš-li další fotky, které nejsou zveřejněny, zašli SMS ve tvaru **KODD PKHLP** a dostaneš až 3 SMS s návodem, jak dále postupovat. **Objednávka MMS:** T-Mobile a Vodafone: 30 Kč s DPH. K ceně nutno připočítat poplatek za přenos dat GPRS podle typu tarifu (0,30–0,50 Kč/kB) anebo cenu vytáčeného spojení s WAPem. SMS objednávky zasílejte na číslo **909 07 30**. Službu nepodporuje T-Mobile, Vodafone. Službu technicky zajišťuje TANGER computersystems s.r.o., tanger@tanger.cz.
POUZE PRO OSOBY STARŠÍ 18 LET!

JAK SI POŘÍDIT LEO TV?

1) SATELIT – KARTY GITAL
V současné době je nejrychlejší cestou karta od společnosti GITAL. LEO TV je k dispozici na široké paletě produktových karet GITAL. Další potřebné informace: **www.gital.cz**

2) PEVNÁ LINKA – O2 TV
Od 1.9.2008 je LEO TV dostupná také v IPTV provozované společnosti Telefónica O2. Pro více informací použijte např.: **www.O2-TV.cz**

3) SATELIT – KARTY TAT, NOVĚ POD NÁZVEM SKYLINK
Od 1. 10. 2008 je Leo TV nově dostupná na kartách TaT. Bližší informace naleznete na: **www.skylink.cz**

4) PRO KABELOVÉ TELEVIZE
V současné době má LEO TV podepsané smlouvy o šíření programu s desítkami kabelových operátorů po celé republice. Pro urychlený příjem LEO TV doporučujeme kontaktovat Vašeho kabelového operátora a pomoci tak urychlit proces zapojení programu LEO TV do jeho nabídky.

Vaše SEXY fotky

Těšíme se na vaše fotografie i popis toho, jak vznikaly. Máte nyní tři možnosti, jak nám je doručit:
1) Poštou: **LEO, P.O.BOX 164, Černokostelecká 20/2020, 100 31 Praha 10**
Na zadní straně každé fotografie musí být toto prohlášení: **Souhlasím se zveřejněním své fotografie v periodikách vydavatelství PK 62, a. s.** + podpis, jméno, rodné číslo a adresa vyfotografované osoby.
2) Mailem (včetně souhlasu): **milos.barta@pk62.cz**
3) Vložit na internet na **www.photodepo.net**, kde najdete potřebné instrukce.

1) Lucka, Brno
2) Laura, Vsetín
3) Klára, 23 let, Brno
4) ?, 22 let, Zlín
5) Jitka, Praha 6
6) Kamila, 21 let, České Budějovice
7) Petra, Moravská Třebová
8) Zdena, 45 let, severní Morava
9) Míša, 24 let, Rakovník
10) Hana, 25 let, Praha

500 ZA VAŠI FOTKU MĚSÍCE!

FOTKA MĚSÍCE

Ivana, Praha 10

SANDRA

Chceš si zapíchat?

Broučku, pomiluj mě, fakt není nic pro mě. *Nemiluju se,* ale šukám, nechci, abys mi *lízal mušličku,* ale projel jazykem škvíru. Prostě mě berou drsná slovíčka a na žádné velké miliskování a mazlení před tím taky nejsem. Chceš si zapíchat? Tak pojď!

CHCEŠ MĚ MÍT U SEBE?
Pošli KODD PK12783
(Podmínky najdeš na str. 3)

TAKÉ JAKO MMS

CHCEŠ MĚ MÍT V MOBILU?
Pošli KODD PK12784
(Podmínky najdeš na str. 3)

SANDRA

Chceš si zapíchat?

Ocucej mi kozy, prohrábni mi píču rukou, roztáhni zadek a pleskni mě přes něj a jak zjistíš, že teču, na nic nečekej a hustě do mě naper toho naběhlýho čurá-ka! Prcej mě jako zvíře, nešetři tu mou škebli a per to do mě. Klidně mi u toho nadávej, ráda si hraju na děvku a tu můžeš ojet jak kus hadru! A foukni to do mě, vycákej se mi do tý díry!!!

STÁHNI SI MĚ!
Pošli KODD PK12785
(Podmínky najdeš na str. 3)

Můj sladkej miláčku!
Je to neuvěřitelné, ale nejsi ještě tak moc dlouho pryč a já už to bez tebe nemůžu vydržet. Chybí mi doteky tvých drsných rukou, polibky tvých rtů a – jasně – ze všeho nejvíc tvůj krásnej tvrdej ocas v kundičce. A každý večer, když se sprchuju, si sama hladím celé tělo.
909 46 46 59
Prvotá LOLITA

DAISY

Představuju si tě u toho. Intenzivně myslím na to, že jsi tu se mnou, a skoro pokaždé to skončí tak, že se jako omámená dopotácím do ložnice, padnu na postel a dělám si to aspoň půl hodiny jako smyslů zbavená. Někdy si i obléknu to krásný prádlo, co jsi mi koupil a posledně mě v něm pomiloval...
Jen a jen tvoje
Daisy

Jako smyslů zbavená

12 000 DNÍ SEXU

Ženy mezi patnácti a padesáti – kompletní nabídka nejrůznějších stupňů fyzického půvabu, zkušeností, šikovnosti a možností uspokojení i těch nejujetějších představ. Stačí si vybrat svou oblíbenou věkovou skupinu. A jak jsme přišli na 12 000 prošoustaných dní? 35 let krát 365 (minus nějaká ta menstruace).

Cůlíky udělají lolitku i z dvacítky.

15 AŽ 20 LET – LOLITKA

TĚLO: V drtivé většině perfektní. Pevné, čerstvé, stoprocentně funkční. +

NADRŽENOST: Maximální možná. Šílící hormony ženou mladinkou kundičku do jakýchkoliv dobrodružství. +

ZKUŠENOSTI: Žádné nebo minimální. Povzbudivý fakt je, že víc jich už mělo ocas v puse než mezi nohama. –

ŠIKOVNOST: Přiměřená zkušenostem, tj. blízká nule. Ale tak vášnivě ráda, rychle a ochotně se učí! –

VZTAH K ÚLETŮM: Pokud jste ji odpanil a neomdlela bolestí, s největší pravděpodobností vás miluje a nechá si od vás dělat cokoliv. +

DOSTUPNOST: Vzhledem k akutní nadrženosti velmi dobrá, chce to jen vytrvalost při dobývání. Námaha se vyplatí, protože čerstvé masíčko je... čerstvé masíčko. +

Ačkoliv holčiny v Česku podle statistik v průměru poprvé pustí do své panenské kundičky mužský ocas chvilku po sedmnáctých narozeninách, ani od devatenáctek nemůžeme většinou při šoustání čekat nějakou závratnou divočinu – tedy pokud si ji sami nezřežíruje-me. U lolitek proto platí, že budou vždycky nejatraktivnější pro „učitelské" typy a jejich největší zbraní je právě nezkušenost spolu s neopotřebovanostní.

20 AŽ 30 LET – SLEČNA

TĚLO: Už je definitivně jasno. Ty, co se nepovedly, jsou ze hry, ostatní jsou k sežrání. +

NADRŽENOST: Do pětadvaceti bývá ještě značná. Kromě vlastního uspokojení se snaží zažít co nejvíc a doučit se, co ještě nezná. +

ZKUŠENOSTI: Základní už má, začíná se projevovat vrozené nadání. Dál se ochotně učí, ještě raději než dřív. –

ŠIKOVNOST: Ačkoliv je to ještě málokdy dokonalá milenka, může příjemně překvapit fintičkou, kterou jste zatím neznal. +

Miluji se předvádět, doslova mě to vzrušuje. Hledám proto muže, ale i ráda přijmu ženu, ta by měla mít malá prsa a muž velké přirození.

Pošli mi **SMS** ve tvaru:
TEREZA28mezera**text**
na číslo **9090350**

PSMS s.r.o., P.O.BOX 68, Praha 4, 50Kč/sms; info@premiumsms.cz

Ještě studuji, proč na léta studentská vzpomínat v nějaké té křeči. A ještě k tomu mám ty mejdany, kde smíš úplně všechno, aby jsi zapadl, tak ráda.

Pošli mi **SMS** ve tvaru:
STANISLAVA19mezera**text**
na číslo **9090330**

PSMS s.r.o., P.O.BOX 68, Praha 4, 30Kč/sms; info@premiumsms.cz

Moje kozičky jsou tu jen pro tebe a už se moc těší, jak se o ně budeš starat. Já se hezky postarám o toho tvého divocha. Společně si krásně užijeme.

Pošli mi **SMS** ve tvaru:
ROMANA36mezera**text**
na číslo **9090330**

PSMS s.r.o., P.O.BOX 68, Praha 4, 30Kč/sms; info@premiumsms.cz

Ahoj, chceš se dozvědět pravdu, co se říká o zrzkách? Stačí se mi ozvat a hádanku máš vyřešenou coby dup. Mám přání poznat na oplátku zrzouna.

Pošli mi **SMS** ve tvaru:
LIBENA37mezera**text**
na číslo **9090330**

PSMS s.r.o., P.O.BOX 68, Praha 4, 30Kč/sms; info@premiumsms.cz

Moje kočička je žhavá, ale dost málo vytížená. Bylo by dobré, kdyby se našel muž, který by se o ni chtěl starat. Jsem žena, která potřebuje sex a mužskou náruč.

Pošli mi **SMS** ve tvaru:
DENI36mezera**text**
na číslo **9090330**

PSMS s.r.o., P.O.BOX 68, Praha 4, 30Kč/sms; info@premiumsms.cz

Jmenuji se Lenka a je mi 28 let. Jsem stále sama. Chtěla bych vážný vztah. Najde se někdo, kdo mě bude milovat takovou jaká jsem. Těším se na Tebe.

Pošli mi **SMS** ve tvaru:
DENISA34mezera**text**
na číslo **9090350**

PSMS s.r.o., P.O.BOX 68, Praha 4, 50Kč/sms;
www.ahainfo.cz

Příjemného muže na úrovni (raději staršího), kterému chybí v manželství sex, hledá pohledná blond 41/169/64. Jde mi o dlouhodobější vztah s respektováním soukromí. Napiš mi SMS ve tvaru **LEO LINDA** tvůj text na **909 55 30.**
T: 909 55 66 66 kód **29.**

Jsem docela pěkná holka, ale přesto stále panna. Proto bych ráda poznala muže nad 20 let, který by se rád pomazlil a nevadilo mu, že ještě nemám zkušenosti. Napiš mi SMS ve tvaru **LEO MILADA** tvůj text na **909 55 30.**
T: 909 55 66 66 kód **14.**

Ahoj, jsem nadržená kočička a hledám nadrženýho kocourka Napiš mi SMS ve tvaru **LEO NADA** tvůj text na **909 55 30.**
T: 909 55 66 66 kód **34.**

Provozuje TOPIC PRESS s.r.o., info@topicpress.cz, cena 30 Kč/SMS, 55 Kč/min.; ilustrační foto

Hledá se chlap, který ví, že báječný sex se nemusí odehrát jen v posteli – je přece mnoho dalších míst... Tak neváhej a pošli mi SMS na č. 909 03 50 – piš **MICHAELA24** a tvůj nápad, **kde si to spolu rozdáme.**

Zajišťuje PSMS s.r.o., P.O.BOX 68, Praha 4.
Cena 50 Kč/SMS. Pro starší 18 let.

30letá černovláska bez možnosti se seznámit běžným způsobem, hledá touto cestou milence k občasným schůzkám za účelem SEXU. Odpovím všem. Už se moc těším na vaše vzkazy. Určitě mi napište, nebudete litovat.

Pošli mi **SMS** ve tvaru:
KAMILA19mezera**text**
na číslo **9090350**

PSMS s.r.o., P.O.BOX 68, Praha 4, 50Kč/sms,
www.ahainfo.cz

NEJŽHAVĚJŠÍ KOČKY VE VAŠÍ TELEVIZI? NENÍ PROBLÉM!

LEO TV www.leotv.cz

VŠE, CO JSTE CHTĚLI VĚDĚT O LEO TV, NAJDETE ZDE!

Se zralou samicí si můžeš povolit uzdu.

NEJLEPŠÍ SEX V ŽIVOTĚ?

O slovo nejpovolanější jsme na závěr požádali kolegu Richarda Světlého, čestného člena našich redakcí, mýtické postavy vydavatelství, muže, jenž přežil návštěvu tolika bordelů, privátů a holek, že záznamy z počátků jeho kariéry se zatím vědcům nepodařilo z klínového písma rozluštit, stručněji řečeno: nejstaršího, dosud funkčního redaktora, kterého zatím nezatkli za lolitkaření ani se neléčí z PPN:

Každá věková skupina má něco do sebe, jen musíte mít to štěstí a zkrátka narazit na povedený kousek. Můžete narazit na hubenou lolitku, která z vás vyšuká duši a bude přitom chrlit prasárny jako ta nejprotřelejší kurvička, stejně dobře jako na úhlednou samici s perverzními pětkama, která pod vámi bude vzdychat mnohem jemnějším hláskem, než by dokázala její dcera. Nejlepší sex svého života můžete zažít s pětadvacítkou, která vás druhý den ráno poprvé vezme do pusy, udělá vás tak, jak jste to ještě nezažil, a přitom vám v pohodě stihne odvyprávět neskutečně dobrej fór. Ale klidně i s tou kozatou pětatřicítkou, co na vás tak dlouho dělala oči v domě, až jste jí jednou šel opravit to video... A nejlepší na tom všem je, že ho ještě pořád můžete mít před sebou;-)

VZTAH K ÚLETŮM: Absolutně kladný. A na rozdíl od mláďátek si netradiční prasárničky vždycky maximálně užívá. +
DOSTUPNOST: Začíná být náročná. Musíte být buď model, pracháč nebo vládnout mimořádným šarmem (umět je ukecat). –

Jakmile si dvacítka odbude nějakou tu zavádějící zkušenost s Velkou Láskou, začne se naplno věnovat tomu, co má skutečný smysl – Velkému Sexu. Velmi správně tuší, že nejvíc může pochytit od starších, ale těžko se vymaňuje ze závislosti na vysokých nárocích na partnerovu tělesnou dokonalost, stav konta a podobných nepodstatnostech. V zásadě platí, že co se teď nenaučí, později už dokonale nedožene.

30 AŽ 40 – ŽENA

TĚLO: Mluvíme-li o šukatelné populaci, bývá super, ač po 1–2 dětech. Fyzicky je na maximu toho, co může samička nabídnout. +
NADRŽENOST: Středně šílená čili si poprvé uvědomíte, že zároveň s orgasmem zažíváte pocit štěstí, že jste o něj nepřišel. –
ZKUŠENOSTI: Vznešeně řečeno, je na vrcholu poznání. Teď už to jenom bude chtít všechno, nejlíp najednou a co nejčastěji. +
ŠIKOVNOST: Odpovídající zkušenostem, ale využívá ji především k vlastnímu uspokojování. +
VZTAH K ÚLETŮM: Navenek ještě ne zcela dokonalý, ale nenápadně je už dávno realizuje, ani o tom nevíte. A ty nejhustší. –
DOSTUPNOST: Vzhledem k tomu, že nejčastěji v tomto období bývají vdané nebo těsně kolem rozvodu, mizerná. –

Kromě obecně velmi špatné dostupnosti je mladá žena nejzáludnější v tom, že se z ní může vyklubat stejně dobře dokonalá, sladká dračice, se kterou si pořídíte absolutně nejšťavnatější orgáč svého života, jako neuvěřitelně mdlá skoromrtvola, která se v nejlepším případě jednou za noc pokusí nešikovně napodobit nějakou stupidní fintu z béčkového porna, co viděla před pěti lety. C'est la vie!

Každá druhá slečna se ještě má co učit.

40 AŽ 50 – ZRALÁ SAMICE

TĚLO: Stručně řečeno, intimní osvětlení doporučujeme. –
NADRŽENOST: Po věku lolitky na druhém životním maximu. Urvat, co se ještě dá! +
ZKUŠENOSTI: Má zatraceně co nabídnout a ještě víc čím překvapit. Zapomeňte na detaily a očekávejte neočekávatelné. +
ŠIKOVNOST: Udělá vás stejně dobře prcinou jako prsty u nohou. Po orálu od ní s největší pravděpodobností na pár vteřin omdlíte. +
VZTAH K ÚLETŮM: Teď teprve poznáte, co to znamená ÚLET... +
DOSTUPNOST: Stoprocentně nejlepší. Takhle najisto nezacílíte v jiné skupině. +

Jediným záporem zralé samičky je její vzhled; čím blíž k padesátce, tím víc. Sorry, ladies... A co si my po třicítce budeme povídat. Fakt, že jim to stačí jednou za týden, nám taky tak moc nevadí. Proloženo občas sladce topornou šestnáctkou se jeví sexuální vztah se zralou ženou téměř ideální.

Mládě málokdy nabídne víc, než pevné tělo

Po třicítce většinou vypadají nejlíp.

SROVNÁVACÍ TABULKA

	tělo	nadrženost	zkušenost	šikovnost	úlety	dostupnost	CELKEM
15–20	+	+	–	–	+	+	+
20–30	+	+	–	+	+	–	+
30–40	+	–	+	+	–	–	?
40–50	–	+	+	+	+	+	+

Jedinou relativní past představuje věková skupina koček mezi třicítkou a čtyřicítkou. Ale rozhodně je to pořád třída koníčků, na které se vyplatí vsadit.

909 464 665 Počkej mi bříško!
Pro starší 18 let. 48 Kč/min. WPI, P.O. BOX 28, Průhonice. Tyto služby neposkytuje O2, T-Mobile a Vodafone.

NIKITA

Chtěla jsem překvapit svého kluka. Měla jsem klíč, tak jsem se tiše vplížila do obýváku. Nebyl doma, ale našla jsem jeho mladšího bráchu, jak si ho tam honí u porna! Když jsem viděla jeho úžasně tvrdýho ptáka, dostala jsem na něj chuť. Stáhla jsem triko i džíny, klekla si k němu a vzala ho do pusy. Ani nestačil vypnout video. Vzepjal se, zavzdychal a vystříkl mi do pusy. Uslyšeli jsme, že se vrací brácha.

CHCEŠ MĚ NA DISPLEJ?
Pošli KODD PK12783
(Podmínky najdeš na str. 3)

Strašně
tě chci!
CHCEŠ MĚ MÍT V MOBILU?
Pošli KODD PK12786
(Podmínky najdeš na str. 3)

CHCEŠ MĚ MÍT V MOBILU?
Pošli KODD PK12788
(Podmínky najdeš na str. 3)
Utekl do svého pokoje a můj kluk mě načapal jen v kalhotkách u toho porna. Stihla jsem jenom říct: „Strašně tě chci!" a už byl na mně. Nádherně mě opíchal a ani mu nebylo divný, že se nechci líbat...

909 46 46 55
STUDENTKY čekají!

PORNORÁJ VE TVÉM MOBILU

Špičkové pornoklipy, které budeš mít stále u sebe a pustíš si je, kdykoliv dostaneš chuť! Vyber si ze stovek klipů přesně to, na co máš chuť. Během několika sekund si můžeš na svém mobilu pustit to nejžhavější porno!

ŠUKÁNÍ	ŠUKÁNÍ	ŠUKÁNÍ	ŠUKÁNÍ	ŠUKÁNÍ	ŠUKÁNÍ	ŠUKÁNÍ	ŠUKÁNÍ
LMVIDEO V648	LMVIDEO V649	LMVIDEO V650	LMVIDEO V651	LMVIDEO V505	LMVIDEO V544	LMVIDEO V652	LMVIDEO V543
ŠUKÁNÍ	ŠUKÁNÍ	ŠUKÁNÍ	ŠUKÁNÍ	ŠUKÁNÍ	ŠUKÁNÍ	ŠUKÁNÍ	ŠUKÁNÍ
LMVIDEO V653	LMVIDEO V471	LMVIDEO V654	LMVIDEO V491	LMVIDEO V577	LMVIDEO V578	LMVIDEO V655	LMVIDEO V469
ŠUKÁNÍ	ŠUKÁNÍ	ŠUKÁNÍ	ŠUKÁNÍ	ŠUKÁNÍ	ŠUKÁNÍ	ŠUKÁNÍ	ŠUKÁNÍ
LMVIDEO V656	LMVIDEO V657	LMVIDEO V492	LMVIDEO V658	LMVIDEO V659	LMVIDEO V581	LMVIDEO V672	LMVIDEO V673
ŠUKÁNÍ	ŠUKÁNÍ	ŠUKÁNÍ	ŠUKÁNÍ	ŠUKÁNÍ	ŠUKÁNÍ	ŠUKÁNÍ	ŠUKÁNÍ
LMVIDEO V494	LMVIDEO V674	LMVIDEO V495	LMVIDEO V675	LMVIDEO V463	LMVIDEO V464	LMVIDEO V549	LMVIDEO V493
ŠUKÁNÍ	ŠUKÁNÍ	ŠUKÁNÍ	ŠUKÁNÍ	KOUŘENÍ	KOUŘENÍ	KOUŘENÍ	KOUŘENÍ
LMVIDEO V582	LMVIDEO V472	LMVIDEO V676	LMVIDEO V677	LMVIDEO V508	LMVIDEO V624	LMVIDEO V534	LMVIDEO V625
KOUŘENÍ	KOUŘENÍ	KOUŘENÍ	KOUŘENÍ	KOUŘENÍ	KOUŘENÍ	KOUŘENÍ	KOUŘENÍ
LMVIDEO V626	LMVIDEO V627	LMVIDEO V564	LMVIDEO V628	LMVIDEO V512	LMVIDEO V629	LMVIDEO V630	LMVIDEO V631
KOUŘENÍ	KOUŘENÍ	KOUŘENÍ	KOUŘENÍ	KOUŘENÍ	KOUŘENÍ	KOUŘENÍ	KOUŘENÍ
LMVIDEO V632	LMVIDEO V567	LMVIDEO V633	LMVIDEO V634	LMVIDEO V635	LMVIDEO V569	LMVIDEO V678	LMVIDEO V679
KOUŘENÍ	KOUŘENÍ	KOUŘENÍ	KOUŘENÍ	VÝSTŘIKY	VÝSTŘIKY	VÝSTŘIKY	VÝSTŘIKY
LMVIDEO V680	LMVIDEO V681	LMVIDEO V682	LMVIDEO V683	LMVIDEO V636	LMVIDEO V637	LMVIDEO V583	LMVIDEO V638
VÝSTŘIKY	VÝSTŘIKY	VÝSTŘIKY	VÝSTŘIKY	VÝSTŘIKY	VÝSTŘIKY	VÝSTŘIKY	VÝSTŘIKY
LMVIDEO V639	LMVIDEO V640	LMVIDEO V641	LMVIDEO V642	LMVIDEO V587	LMVIDEO V643	LMVIDEO V644	LMVIDEO V645
VÝSTŘIKY	VÝSTŘIKY	LESBIČKY	LESBIČKY	LESBIČKY	LESBIČKY	LESBIČKY	LESBIČKY
LMVIDEO V646	LMVIDEO V647	LMVIDEO V660	LMVIDEO V661	LMVIDEO V662	LMVIDEO V487	LMVIDEO V663	LMVIDEO V664
LESBIČKY	LESBIČKY	LESBIČKY	LESBIČKY	LESBIČKY	LESBIČKY	LESBIČKY	TROJKY
LMVIDEO V665	LMVIDEO V666	LMVIDEO V667	LMVIDEO V668	LMVIDEO V669	LMVIDEO V670	LMVIDEO V671	LMVIDEO V551
TROJKY	TROJKY	TROJKY	TROJKY	TROJKY	TROJKY	TROJKY	TROJKY
LMVIDEO V552	LMVIDEO V592	LMVIDEO V593	LMVIDEO V553	LMVIDEO V576	LMVIDEO V589	LMVIDEO V590	LMVIDEO V591

Pošli SMS s textem **LMVIDEO**(mezera)**KÓD VYBRANÉHO KLIPU** na číslo **909 03 79** (pro Českou republiku) nebo **7505** (pro Slovenskou republiku) a obratem ti přijde WAP push vybraného videa. Pro stažení je třeba mít aktivovaný WAP a telefon musí mít integrovaný přehrávač videa. Všechny náhledy najdeš na **www.leomobil.cz**

ČR: Cena SMS je 79 Kč včetně DPH. Provozovatelem služby je Premium SMS s.r.o., P.O. Box 68, Praha 4.

SR: Cena SMS je netto 40/ brutto 48 SKK, Havenaar, tech. zajišťuje MegaVox s.r.o., P.O. Box 22, 850 05 Bratislava

Dvě otázky pro bohyni

LETICIE

Když si zapícháte se samicí, jako je Leticie, přestanete definitivně řešit pochybné otázky typu Je správné za sex platit? (Kvůli objektivitě musím přiznat, že jsem to díky své práci měl zadarmo.) Leticie je přesně ten typ ženy, u které se vám zatmí před očima a nejste schopen myslet na cokoliv jiného, než jak se co nejdřív dostat do jejího parádního klína. Totálně žhavá sexualita vyzařuje z každého centimetru jejího božského těla, a když si smyslně olízne rty nebo na vás dokonce vybalí svoje perfektní melouny, jste rázem připraven na soulož století, i kdybyste ležel na smrtelné posteli.

Kdy sis zapíchala poprvé, Leticie?

Byla jsem hodně mladounká, ale strašně jsem po tom toužila.

CHCEŠ MĚ MÍT V MOBILU?
Pošli KODD PK12797
(Podmínky najdeš na str. 3)

Měla jsem kliku na šikovného kluka a užila si to, což bylo asi hodně důležité. **A kdy sis za to poprvé vzala peníze?** *Asi v sedmnácti, od taxikáře, který mě ještě k tomu svezl zadarmo. Už tehdy jsem na tom neviděla nic špatného a musím ti říct, že jenom pro peníze to rozhodně nedělám. Nikdy.*

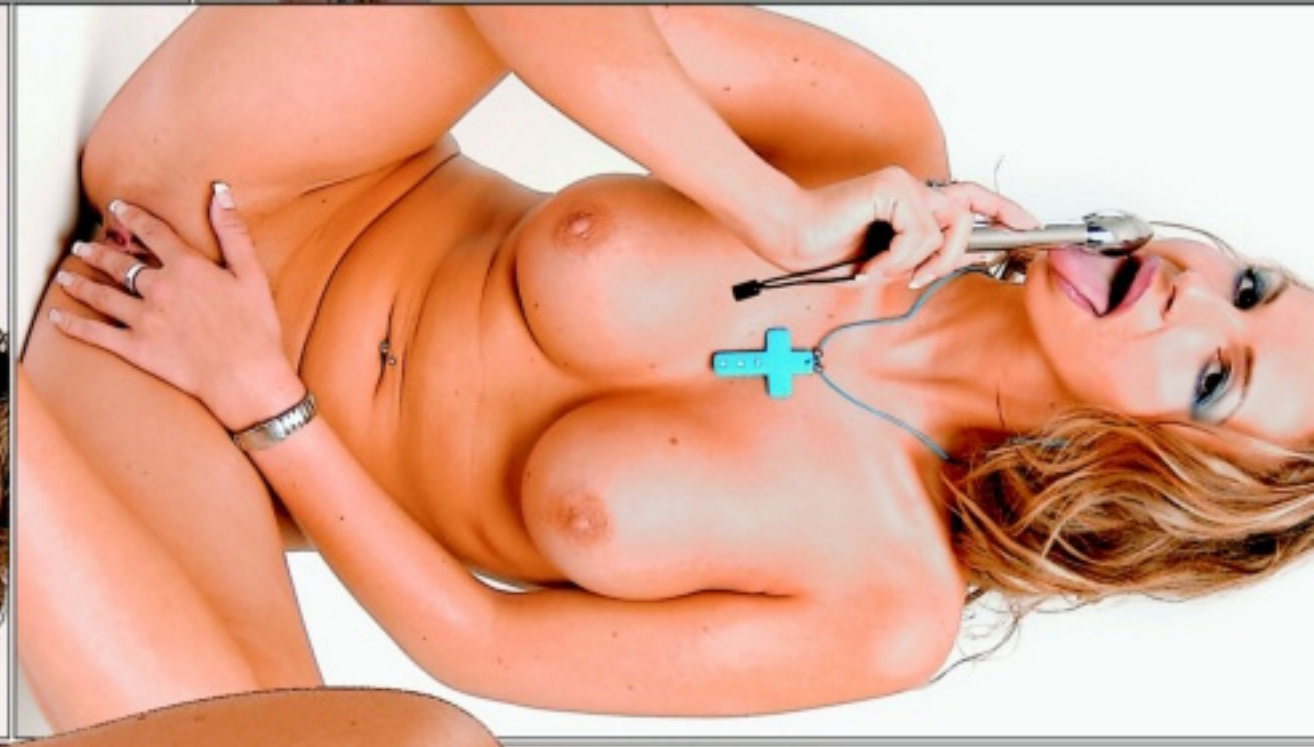

LETICIE

Dvě otázky pro bohyni

LEO TV TELEVIZE

ČESKÉ DÍVKY!

100% LIVE

NEJKRÁSNĚJŠÍ ČESKÉ HOLKY V M

ORGASMY Z ULICE 2

NEW

Oslovili jsme další páry a nabídli jim možnost zašukat si před kamerou! A některé z nich si opět daly říct! Ukážeme vám všechno: od přemlouvání v terénu až po kouření, šukání a stříkání! Užívejte si sex stoprocentně českých dvojic!

TESTOVÁNÍ KURVIČEK 2

NEW

Otestovali jsme spoustu českých holek a máme pro vás nové dívky, nové přemlouvání – a stejný výsledek! Přesvědčte se, že nakonec si dá říct každá! Svlékněte je a rozdejte si to s nimi... jako byste byli přímo u toho!

LEO NIGHT LIVE

Každý večer ve 22 hodin začíná živě vysílaná show, kterou tě provázejí nestydaté a flirtující moderátorky a představí ti nejkrásnější české holky! Jsou nahé, nadržené, vůbec se nestydí a ukážou ti úplně všechno, co chceš vidět! Můžeš jim zavolat nebo napsat SMS a ony ti splní všechna přání! Jsou tady pro tebe, tak si je vychutnej!

NEMRAVNÉ STUDENTKY V AKCI

Pojďte s námi na návštěvu do postelí mladých nadržených kočiček! Ukážeme vám holky, které nemají nikdy dost. Jsou pořád nahé, roztažené, připravené. Nastavují své kundičky nabušeným samcům. Přirážejí, až se jim kozy třesou! Chtějí víc a víc sexu! Nejradši by to dělaly od rána do večera!

TVOJE KAŽDODEN

Chceš vědět víc o LEO TV? Napiš zprávu ve tvaru OBJXmezeraDVDLTVmezeraPŘÍJMENÍmezeraJMÉNOmezeraULICEmezeraČÍSLO POPISNÉmezeraMĚSTOmezeraPSČ a odešli ji na číslo 90999. Do týdne obdržíš DVD s pěkné žhavou ochutnávkou z nabídky LEO TV!

Službu technicky zajišťuje PSMS, s.r.o., P.O.BOX 68, 14021 Praha 4, www.ahainfo.cz, infolinka 225396396 (9-17). Cena za SMS je 99,-Kč včetně DPH.

E, KDE UVIDÍŠ VŠECHNO!

POZOR! VAROVÁNÍ DIVÁKŮM LEO TV JE PŘÍJEMNĚ NÁVYKOVÁ!

VÍCE INFO NA www.leotv.cz

MOCI TVÉHO DÁLKOVÉHO OVLADAČE!

PRO PŘÍJEM NAŠEHO KANÁLU KONTAKTUJ SVÉHO KABELOVÉHO OPERÁTORA NEBO POSKYTOVATELE TV PROGRAMŮ. VÍCE INFO NA STRANĚ 3.

SEXUÁLNÍ EXEKUTOR

NEW

Zveme vás na vzrušující akci! Vybírejte s námi sexuální dluhy! Na místě a natvrdo! Sexuální exekutor Standa obchází holky, které se v posteli málo snaží! Podívejte se, jaké splátky nabídnou české dívky nečekané návštěvě!

ÚLETY NADRŽENÉ PANIČKY 2

NEW

Máme pro vás nové paničky a jejich útoky na poklopce mladých kluků! Uvidíte další chlípné samice, kterým je kolem čtyřicítky, ale píchají líp než osmnáctky! Nová řada úspěšného pořadu pravidelně pouze na LEO TV!

POCHLUB SE, S KÝM PÍCHÁŠ! 2

NEW

Chceš vidět pořádné české šukání? My ti ho ukážeme! Muži, kteří mají doma nymfomanky! Holky, co předvádějí své samce! A vždycky to končí parádní akcí! Ještě více sexu, ještě nadrženější páry, ještě víc výstřiků!

PPP (PRVNÍ PERVERZNÍ PŘIJÍMAČKY)

Co se dá udělat se začínající holkou, která se chce prosadit v erotice? Jediná věc: pořádně jí protáhnout kundičku a zjistit, co umí! V pořadu První Perverzní Přijímačky pravidelně zkouší mladé kočičky naše přijímací komise dvou samců – a ty budeš u toho! Sexuální zkoušky skládají dívky každý týden v originálním pořadu LEO TV!

NÍ DÁVKA NEŘESTI

BIJOU

TAKÉ JAKO MMS
CHCEŠ MĚ MÍT U SEBE?
Pošli KODD PK12780
(Podmínky najdeš na str. 3)

CHCEŠ MĚ MÍT V MOBILU?
Pošli KODD PK12781
(Podmínky najdeš na str. 3)

Bere mě „outdoor“ sex

Ano, čumáčku, hádáš správně, outdoor, šoustání pod širým nebem, to je moje. Slunce mě úplně magicky přitahuje a vzrušuje. Jak se na jaře udělá hezky, tahám svoje milence do přírody, a když náhodou někdy není s kým, vyjedu si klidně sama. Rozhodím deku na prvním místě, které mi padne do oka, a šup oblečení dolů. Sotva ucítím, jak paprsky hladí mou kůži, začnu být vzrušená a za chvíli se hladím sama. A fakt mi ani trošku nevadí, když mě přitom náhodou někdo uvidí.

909 46 46 55
volej samici hned!

Naopak, jsem docela exhibicionistka a předvádět se mi vyhovuje. Jednou jsem takhle dělala soukromou peepshow asi tak sedmnáctiletému klukovi, který mě pozoroval za keřem a leštil si kopí, až se z něj kouřilo. Přišlo mi ho líto a tak jsem na něj zavolala, jestli už ho nebolí ruka a ať jde radši blíž. Šel a byl skvělej, tihle mladí bejčci mají úžasnou výdrž...

Bere mě "outdoor" sex

PŘEDVÁDĚCÍ HOLČINA

Dobře „vycválaná" sedmadvacítka s povedeným hrudníkem a zkušenou prcinkou je určitě pro dlouhodobé postelové užívání ideální, ale občas si střihnout změnu s mazlivým koťátkem, jako je Míša, stojí určitě za to. Má už všechno, co holka potřebuje, aby mohla chlapa potěšit a ráda to ukazuje.

VĚK: 18 let
PRACUJE JAKO: ještě ne, ještě mám prázdniny
MÍRY: 85–58–90
KDE TO MÁ NEJRADŠI: u sebe doma v pelíšku
PRVNÍ ŠUKÁNÍ: před půl rokem, jenom jednou
OBLÍBENÁ POLOHA: na zádíčkách (jinou nezná)

Ty jo, to se moc dobře poslouchá, co mi tady říkáš, že jsem krásná holčina, že tě vzrušuju a tak...

Určitě za to budeš něco chtít, viď? Třeba ukázat prsíčka, jasně! To se dalo čekat. Tak jo...

A rovnou shodit i kalhotky, co? Hm, tak jo, ať to mám za sebou, když jinak nedáš...

Fakt se ti líbím? Opravdu tě vzrušuju, i když mám ještě docela malý prsíčka? Ty jo...

A co moje malá prcinka, ta se ti nelíbí? Hmm, věděla jsem, že líbí :-) Abys věděl, mně taky...

No jasně, že ti předvedu, jak si to dělám – s tímhle malým, hladkým miláčkem.

Vždycky si ho napřed takhle láskyplně olížu a nasliním, aby to šlo úplně samo a hladce.

MÍŠA

Miluju ten jeho hladkej, pevnej dotyk. Někdy si s ním mazlím celý tělíčko, někdy jen bradavky...

A pak šup s ním rovnou do dírky. Ne, hladit si jí předem vůbec nemusím, mám ji vždycky mokrou až až.

A když se navíc ještě takhle trochu zatahám za cecíky, jsem normálně hotová. Fakt!

Teď bys ho do mě mohl už klidně napálit, hezky natvrdo. Nešlo by to asi tak snadno...

Ale to je právě ono, co mě rajcuje. Když to nejde úplně hladce a třeba to i malinko bolí.

Mmm, páni, to je palba! Mrdal bys mě takhle tvrdě, jako si to dělám sama?

Au, au, ty máš ale fakt šíleně velký a silný péro, ty mi ji určitě rozerveš, ty zvíře šílený!

Podívej, jak mám malou prdelku, tu bys mi snad neošukal?! To bych s tvým klackem nepřežila!

Ale lízat bys mi ji mohl, ne? To je docela malinko a krásně perverzní, to by se mi určitě líbilo!

Bože, já už budu, fakt, dívej se na mě, prosím! Už to bude, udělám se ti tady, ach!

Chci to, strašně moc to chci, chci, abys mě prcal, až o sobě nebudu vědět, chceš to taky?

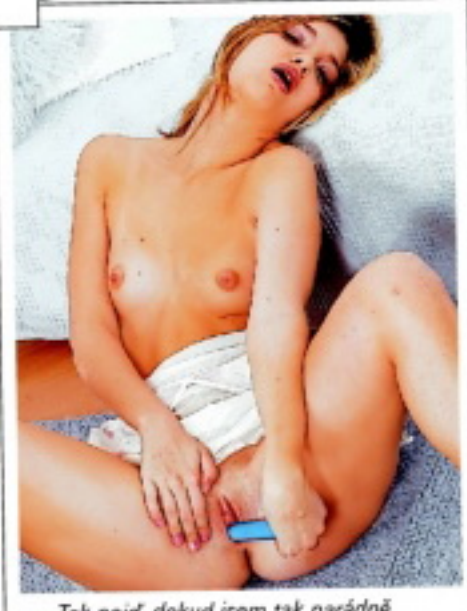

Tak pojď, dokud jsem tak parádně rozdělaná, a napal ho do mě, budu jen tvoje kundička!

POZOR ● NOVINKA ● POZOR ● NOVINKA ● POZOR ● NOVINKA

ČESKÉ LOŽNICE A EXTÁZE UŽ NAVŽDY S DVD ZDARMA

Nyní vkládáme navic DVD zdarma, tj. v ceně časopisu. Nezaplatíte ani korunu navic a k tomu vám České ložnice nebo EXTÁZE přidají DVD zdarma!

DANA

Sex jsem zatím měla jenom párkrát, ale bylo to úžasný a chtěla bych to zažít co nejdřív znova. Trošku to sice bolelo, ale holky říkaly, že potom už je to pořád lepší a lepší.

CHCEŠ MĚ NA DISPLEJI?
Pošli KODD PK12775
(Podmínky najdeš na str. 3)

CHCEŠ MĚ MÍT V MOBILU?
Pošli KODD PK12776
(Podmínky najdeš na str. 3)

Hned na mě skočil

A taky bych chtěla zažít píchání do zadečku, tam jsem si vždycky strkala prst, když jsem si honila kundičku, a moc se mi to líbilo. Ale asi by ho ten kluk neměl mít moc velkýho... Líbí se mi svádění, když se dlouze a pomalu svlékám a vidím, jak to s ním cvičí. Jenže ten můj první to dlouho nevydržel a hned na mě skočil! Takový striptýz je pro mě skvělá předehra, i když líbání kozičck se mi taky moc líbí, sama bych si je olizala, ale nejde to.

SWEET PARADISE

Nejlepší kluby 2x v Praze

VÍCE JAK 120 DÍVEK

Chelčického 5,
Praha 3 – Žižkov
tel: 222 212 897, mobil: 731 221 259

Slezská 75,
Praha 3 – Vinohrady
tel: 272 732 906, mobil: 737 668 233

www.sweetparadise.cz

S TÍMTO KUPÓNEM VSTUP ZDARMA

OTEVŘENO DENNĚ
12.00 – 05.00 h

Nealko 35,- Pivo 45,- Sekt Bohemia 250,-

Nejradši to mám ZEZADU
909 464660

Blond, vélká prsa, připravená ke všemu
909 46 46 62

Udělám tě jako žádná jiná
909 46 46 58

"XXX SEX EXPRESS"
909 46 46 61

100% diskrétní

Poslechnu si Tvůj ORGASMUS!
909 46 46 65
Tajná zóna
909 46 46 63
pouze 18+

ČEKÁM

Extrém lesbo:909 46 46 58
ANÁL SPECIÁL:909 46 46 60
Kozatky(4-10!!):909 46 46 62
Náctileté(OU,SŠ):909 46 46 63

nebo nám napiš SMS ve tvaru: sex_(mezera) +napiš,čím z nás chceš, na číslo: 909 0330

SMS objednej si mě: JANA1 a odešli na: 9090330

POZOR! ŽHAVÁ NOVINKA!

KVALITNÍ PORNO ZA SUPER CENU!

Extáze bonus edice

KAŽDÝ MĚSÍC NEJNOVĚJŠÍ PORNO NA TRHU

super cena 49 Kč!

VZRUŠUJÍCÍ AKCE • DIVOKÉ ORGASMY • ABSOLUTNÍ USPOKOJENÍ

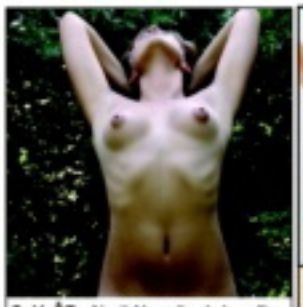

Celá ČR: Ahoj! Na milování v přírodě to už rozhodně není, ale v mém pelíšku je teploučko a měkkoučko.. Je mi jedno kolik ti je, hlavně přijeď. Napiš mi sms ve tvaru: **16SARLOTA** + tvůj text a pošli na **909 0350**. Pošlu ti fotky! Těším se!

sms: 16SARLOTA na 909 0350

Pokud jsi sympatický muž s kladným vztahem k sexu a pošleš mi SMS na č. **909 03 50**, kde napíšeš **MARTINA28** a pak **pár slov o sobě**, brzy se ti ozvu a určitě se domluvíme na setkání. Jsem teď sama a moc mi to chybí!

Zajišťuje PSMS s.r.o., P.O.BOX 68, Praha 4. Cena 50 Kč/SMS. Pro starší 18 let.

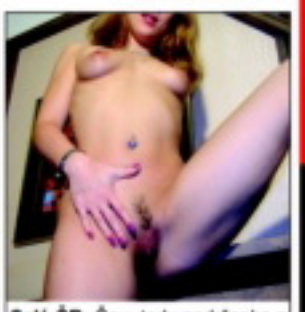

Celá ČR: Čau, tady nadržená z paneláku. Sháním chlapa, který se neboj! Auto mám! Naposílám ti fotky, jak jsem si to dělala! Napiš mi sms ve tvaru: **24ZUZANA** a připiš něco o sobě a pošli na **909 0350**. Odpovím každému!

sms: 24ZUZANA na 909 0350

DISKRÉTNÍ KONTAKTY

Non-stop diskrétní kontakty z celé České republiky. Zavolej na telefonní číslo 909 705 905, zadej kód vybrané dívky nebo zadej tvé PSČ a operátorka tě ihned spojí s vybranou dívkou nebo jinou zaregistrovanou dívkou v blízkosti tvého bydliště. Pro SMS kontakt napiš zprávu ve tvaru *AH JMÉNO* a tvůj text a pošli na číslo 909 06 50. Příklad: napiš zprávu *„AH Alice38 Ahoj tady Tomáš z Liberce, máš dnes čas?"* a odešli na číslo 909 06 50.

Mám ráda sex a nebojím se to přiznat. Ozvi se mi a něco spolu vyvedeme. Pa. **AH Petra24**

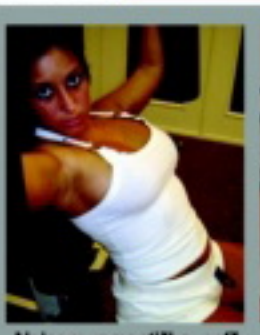

Nejsem romantička, spíš naopak:) Ozvi se mi a zařídíme si spolu. Už se těším! **AH Jitka21**

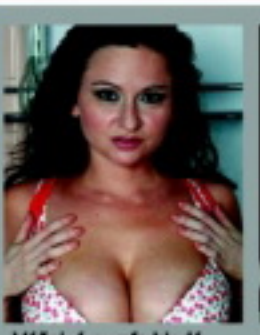

Vášnivá nymfa hledá pořádného hřebečka co neodpadne po prvním čísle. **AH Danuse33**

Líbí se ti mladé kočičky? Tak mi zavolej a užij si to se mnou. Vše diskrétně. Pa, N. **AH Natalka22**

38-letá rozvedená Táňa hledá chlapa se kterým se zas budu cítit jako holčička. **AH Tana38**

Mám ráda muže kteří vědí co chtějí a umějí si o to říct. Tak nechoď okolo a zavolej. **AH Alice25**

Muž mě nedokáže uspokojit. Zvládneš to ty? Hledám jen jednoho, ale výkonného! **AH Misa36**

V sexu jsem začátečnice, ale chci to dohnat. Hledám raději staršího a zkušeného. **AH Luca21**

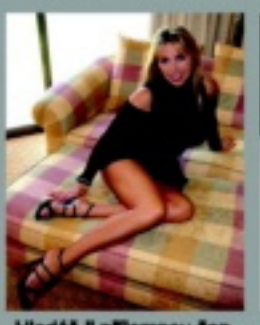

Hledáš-li příjemnou ženskou společnost, neváhej a ozvi se atraktivní blondýnce. **AH Sona29**

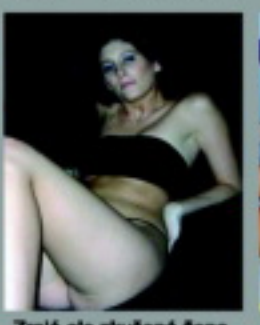

Zralá ale zkušená žena tě ráda potěší od sebe z domova. Odpočiň si se mnou. **AH Marta42**

Vím kam šáhnout, na co a kde zatlačit. Tak se nestyď a ozvi se mi. Bude to jízda. **AH Klara19**

Hledáš povyražení po dlouhém pracovním dni? Tak to si na správný adrese. **AH Eva21**

Jsem ráda nahoře

Jméno: **Satine** ● Věk: **26 let** ● Bydliště: **Praha** ● Znamení: **Štír** ● Výška: **171 cm** ● Váha: **52 kg** ● Míry: **94–62–90** ● První sex: **v sedmnácti** ● Nejlepší sex: **v osmnácti s partou kluků na chalupě, kde se na mně vystřídali všichni** ● Oblíbená část těla: **všechny, kam si můžu strčit ptáka nebo robertka, ale ‚nej' asi je má prdelka** ● Oblíbená pomůcka: **zlatý minivibrátor** ● Oblíbená poloha: **nejradši jsem nahoře, protože se mi chlap nejsnáz trefí na bod G** ● Nejvíc ji vzrušuje: **pořádná bouchačka – ne jenom nějaké šoustáníčko, chlap mi musí dát zabrat, abych na konci odpadla jako hadrová panenka**

SATINE

SATINE

Na prsa!
909 46 46 62
Gryf s.r.o., www.AHAINFO.cz, 48Kč/MIN. vč. DPH. Od 18let.

● Pive, nebo polyká: **Napřed ho ochutnám a pak podle toho – když mi chutná, vysaju to do poslední kapičky**
● Tajný sen: **dělat kurvičku, ale ne kvůli penězům, vlastně lepší by bylo mít harém chlapů!**

CASTING LEO TV • CASTING LEO TV • CASTING LEO TV • CASTING LEO TV

BUDU PORAD S TEBOU CHCÍPAT!
Pošli KODD PK12768
(Podmínky najdeš na str. 3)

Někdy v patnácti jsem si střihla první exhibici před neznámým chlápkem, když jsem se opalovala na zahradě nahá, a od té doby je svlékání a autoerotika před divákem tím, co mě dokáže úplně nejlíp nastartovat pro geniální šukačku. Jestli se dostanu do LEO TV, zažiju nejspíš nejlepší orgasmy svého života!

CHCEŠ MĚ MÍT V MOBILU?
Pošli KODD PK12770
(Podmínky najdeš na str. 3)

909 46 46 59
Prsatá LOLITA

NANNY

Exhibice mě skvěle nastartuje

VĚK: 22 LET
ZNAMENÍ: LEV
PRVNÍ SEX: V 17 LETECH
POČET PARTNERŮ: SEDM
OBLÍBENÁ PRAKTIKA: ŠUKÁNÍ ZEZADU
TAJNÝ SEN: PŘEDVÁDĚT SE PLNÉMU SÁLU CHLAPŮ

CHCEŠ MĚ NA DISPLEJ?
Pošli KODD PK12769
(Podmínky najdeš na str. 3)

LEO
Nechceš si taky odložit?
Bijou

Včera se mi zdál úžasný erotický sen. Měla jsem na sobě topík a šortky a stála před domem, jehož balkon podpírali dva Atlasové. Fascinovaly mě jejich obrovské penisy, jaké barokní sochy obvykle nemají. Zmocnilo se mě šílené vzrušení. Vylezla jsem na sokl a dotkla se toho neskutečně velkého pyje.

LUCY

Gigantický ocas

Nestudil, naopak byl horký – a pak se začal napřímovat. Vyděšeně jsem couvla a zírala, jak ti vousatí svalovci ožívají, slézají z domu a blíží se ke mně. Kamenné ruce ze mě strhly top a sevřely tvrdě mé prsy s trčícími bradavkami. Zvedly mě jako pírko a nabodly mě kundičkou na gigantický ocas. Zařvala jsem bolestí, ale to už mi ten druhý rval svou kládu do zadečku. Bolest náhle ustoupila a zůstalo jen zběsilé, nadpozemské vzrušení. Poletovala jsem bezmocně na jejich tvrdých kládách a zažívala jeden závratný orgasmus za druhým...

JAK SE SLAVILO PRVNÍ VÝROČÍ LEO TV

Hvězdy LEO TV jsou hravé.

První česká erotická televize LEO TV je tu pro své diváky už více než rok. To byl samozřejmě důvod k oslavě! Podívejte se s námi, jak si hvězdy LEO TV užívaly slavnostní a vzrušující náladu přímo ve studiu!

Prvním dárkem, který od LEO TV její věrní diváci dostali, byla nová grafická úprava. Ta byla nasazena od 1. července, kdy oslavy na LEO TV začaly. Kdo vydržel u obrazovek po všechny čtyři dny až do soboty 4. července, přišel si opravdu na své. Denně bylo pro diváky připraveno něco speciálního. Půlnoční překvapení na přání. SMS soutěž o dárky (trička, DVD, hrníčky...), ve které mohli stálí příznivci LEO TV vyzkoušet svůj přehled a svoji paměť. Každý den jeden střihový pořad se sestřihem toho nejlepšího, co mohli diváci vidět během uplynulého roku jak v živém vysílání LEO NIGHT LIVE, tak v originálních pořadech z produkce LEO TV.

A samozřejmě denně i vzrušující show krásných dívek v přímém přenosu...

Za normálních okolností se na pracovištích většinou nepije. Pokud se ovšem slaví, jsou výjimky povoleny, a tak se každý den neslo ve znamení nějakého přípitku. Ve středu to bylo klasické šampaňské. Čtvrtek patřil vaječnému likéru a zákuskům. Pátek přinesl do studia narozeninový dort a sladkou vodku. A sobota, to byl přípitek největší: z velké lahve šampaňského, otevíraného polonahými dívkami ve sprše.

Jak se ukázalo, největší odborníci na odstranění špuntu je plavovlasá kráska Lena. To, že si dívky mohly připít alkoholem, nebylo na závadu. Jak známo, alkohol uvolňuje zábrany, a přestože jich hvězdy LEO TV příliš nemají (o tom se můžete přesvědčit denně v živém vysílání ze studia), byly po „požití" ještě rozvernější, rajcovnější... a roztaženější. Jedním z vrcholů oslav byla další akce „Namydli si mě". Jak stálí diváci vědí, jedná se o skvělou příležitost sáhnout si na jednu z dívek LEO TV před celým národem, ve sprše. Tedy sáhnout není tak úplně přesný výraz, lépe zní osahat si, s pomocí mýdla a pod vedením dotyčné hvězdy. Tentokrát si sympatický výherce vybral k mydlení blondýnku Vanessu a oba se pod proudem teplé vody pěkně odvázali!

Oslavy prvního výročí LEO TV se prostě povedly, diváky (ale i dívky ve studiu) pobavily a určitě se – i podle ohlasů – líbily. Ty příští, za rok v létě, budou určitě ještě bouřlivější, ale do té doby máte možnost prožít s LEO TV stovky dalších vzrušujících hodin: každý večer od 22 hodin!

Ve studiu vládla pohoda...

www.lolitky.cz ● www.pornojizda.cz ● www.sexypanicky.cz ● www.vymenymanzelek.cz ● www.pornoraj.cz ● www.lolitky.cz ● www.pornojizda.cz
909 464 663 Dívčí láska!

CARMEN

Otisk zubů

Určitě nejsem masochistka nebo submisivní holka, ale při sexu mám ráda trochu bolesti. Nemyslím tam dole, aby mi rval do kundičky nasucho obrovský péro, až bych měla pocit, že mě rozpáře, ale líbí se mi trochu tvrdší masáž, mačkání prsou a tahání za bradavky a nejvíc ze všeho mě bere kousání.

Anál
909 46 46 56
Gryf s.r.o., www.AHAINFO.cz, 48Kč/MIN. vč. DPH. Od 18let.

CARMEN

Otisk zubů

Když mi partner hněte zadeček a štípe mě do něj, je to fajn, ale jakmile ucítím na prsou nebo v klíně zuby, rovnou teču jako vodopád. Jeden milenec mi úžasně dlouho a něžně okusoval bradavku a tehdy jsem zažila svůj největší orgasmus. Měla jsem na ní otisk jeho zubů ještě dva dny...

SMS SEZNAMKA

Pohodlné, diskrétní a rychlé seznámení prostřednictvím SMS zprávy!

Místo Vašeho tel. čísla bude na konci inzerátu uveden kód, díky kterému budete se zájemci komunikovat formou SMS zpráv zcela anonymně až do doby, než si sami předáte svá telefonní čísla.

Jak odpovědět na inzerát (nebo na došlou odpověď): napište SMS ve tvaru: **IN PK 6ti místný kód text odpovědi** a odešlete na číslo **909 55 30**. Obratem obdržíte potvrzení o odeslání odpovědi inzerentovi.

Jak podat inzerát: napište SMS ve tvaru: **IN PK text inzerátu** a odešlete na číslo **909 55 30**. Obratem obdržíte potvrzení o přijetí inzerátu a Váš SMS BOX (6ti místný kód), který bude uveden pod textem inzerátu, místo Vašeho telefonního čísla)

ONA HLEDÁ JEHO

❤ Atraktivni zena 49let mas hodne choes me rozmazlovat ja te budu rozmazlovat krasnym nemam soukromi pomuzes mi **IN PK 955488**

❤ ZENA 54/167 Z BRNA HLEDA PRITELE ROVNEZ "ZALOZENEHO S VLAST. ZAZEMIM. **IN PK 610463**

❤ Ahoj hledam muze,nejlepe podnikatele,ktery mi bude" pomahat za nadherne milovani.jsem stihla tmavovlaska s modryma.uz se tesim.pa **IN PK 710489**

❤ ATRAK.ZENA HLEDA MUZE OD 35 LET,VYSSI STIHLE POSTAVY. CESTOVANI,VECERE,VYLETY. POZDEJSI TRVAL. VZTAH MOZNY. **IN PK 619404**

❤ POKUD TI STACI HODNA KAMARADKA,BUDU RADA,POKUD CHCES MILENKU,MUZEME TO ZKUSIT.JSEM VDANA,STR.LET. **IN PK 312696**

❤ CERNOVLASKA Z LB.40.VELMI HEZKA HLEDA MILENCE NA DLOUHOD.VZTAH,KTERY TOUZI PO MAZLIVE MILENCE,KTERE FINANCNE POMUZE A NECHYBI MU UROVEN DO 60.LET. **IN PK 918411**

❤ Atraktivni brunetka 28 let 176/56.p.3,hleda muze na sexy hratky vseho druhu.U me,pres den.Ceska Lipa **IN PK 193286**

❤ Hledam muze 38 az 42,ja zrala zena stihla,vnadna. **IN PK 333761**

Mazlicka po ctyricitce hleda stihla 48l ml.vzhledu dlouhodobe diskretne **IN PK 449349**

❤ ZENA VDANA 42/ 173 HLEDA PEKNE KAMARADENI S MUZEM KTERY JE VE VZTAHU ZKLAMAN JAK JA! OZVETE SE BUDU RADA. Brno a okoli. **IN PK 026514**

❤ 25/169/85 kdo mi pomuze jsem tehotna,svobodna,mam dve deti,jen vazne,nabizim pevny vztah! Napis cislo KATKA JC,MB,NB. **IN PK 897709**

❤ sice zadana,zena sympaticka a pohledna,a taky nespokojena a sklamana hleda milence kamarada,co ma taky stejny problem.Dc Usti a okoli.najdem se? **IN PK 352453**

❤ Ahoj,je mi 28 ,svobodna s jednim zavazkem.Hledam pritele na obcasny "schuzky,ktery mi " vypomuze. zanech tel. **IN PK 256566**

❤ Lb pohledna hleda pohled.muze do35let na krasny milen.vz."nutna **IN PK 866947**

❤ stihla 35/170, hleda cileho seniora,ktery by mel zajem me pozvat na video a pak i vic..Ot. **IN PK 174816**

❤ 26leta 165/68 boubelka hleda muze na int hratky za . **IN PK 062787**

zena 28 atraktivni hleda sympatickeho milence ktery si me bude hyckat a rozmazlovat napis cislo **IN PK 194608**

❤ VDANA 49 PLNEJSICH TVARU HLEDA ZENATEHO MUZE 50 AZ 53 ZACHOVALI NA KAVU POKEC CAS UKAZE SMS CEKAM DEKUJI Z LB **IN PK 421368**

❤ Najde se sympatak, co hleda zenu k obcasnym schuzkam, kteremu chybi milenka a kamoska pisni divcine. **IN PK 790306**

❤ 36l 90v.hleda spravneho romantika proste chlapa ktery ma rad sil.a prsate a ma rad sex posezeni u vinka a ma rad prirodu jen OV pod.musi mit velk **IN PK 878255**

❤ Rozvedena 46/178 hleda sympatickeho,vysokeho pritele k obcasnym schuzkam.PR a okoli **IN PK 573056**

❤ Baculka zadana 36/169 hleda symp.kamarada do 40let a dal zalezi na nas.Jen Brno. Prosim tel.c. **IN PK 671283**

❤ Ahoj,jsi li milovnik vseho hezkeho a neni ti vic jak 52,ozvi se . Okres Decin.Nezapomen na tel.cislo **IN PK 127950**

❤ Stihla,50-ti leta hleda kamarada-nekuraka,40-50 let z OV.Napis o sobe.Dlouhodobe,diskretne. **IN PK 471727**

❤ MILUJI ZIVOT-MILUJI KRASNA AUTA-MILUJI KRASNE MUZSKE TELA-MILUJI BOXERY-ATD.JA CHCI BYT TVA OZDOBA DO ZIVOTA-DO TVEHO SVETA.. **IN PK 097159**

❤ Jsem stihla pohledna zena, 47let. Hledam solidniho a seriozniho muze pro obcasne schuzky za malou vypomoc. **IN PK 126962**

❤ UL 40 STIHLA ZADANA HLEDA PRITELE.JSEM CELY TYDEN SAMA A SCHAZI MI POMAZLENI. **IN PK 186943**

❤ 32leta hleda kamarada na krasne chvilky u nej. **IN PK 293249**

36/167/75 Z BRNA HLEDA MUZE K OBCASNYM HRADKAM ZA TEL C VSE URYCHLI ODPOVIM VSEM **IN PK 134129**

❤ Hledam milence, ktery mi o prazdninach pujci auto. Jsem atraktivni stihla sportovkyne, nezna, ferova VS, nekuracka, inteligentni tmavodlouhovlaska z Brna. **IN PK 404093**

❤ Velmi hezka a mila blond 34let ml.vzhledu hleda sol.muze,ktery by ji diskr." pomahal..Je jeste nekdo takovy? **IN PK 287406**

❤ VDANA SIKOVNA BACULKA 36/170,4P.UDELAM VAM ".BUDETE SE CITIT JAKO V RAJI.MUZU ZAVOLAT KAMARDKU.CELA NOC OK! **IN PK 405518**

❤ AHOJ JSEM HOLKA NA MD A SCHANIM MILENCE KTERY MI " JSEM NA DNE. 28LET PISTE. BUDU SE TESIT **IN PK 114100**

❤ MO Jsem holcina jak Vestonska Venuse,kypre tvary".Rada ",nasel by se tady solventni muz co by mi vypomohl a ma rad to same?Ozvy se,potesim **IN PK 181533**

❤ 30leta mamca cernovlaska prsatejsi! Mamca krev a miko! Hledam muze kolem 185cm..vek 35az45let!RIDICE KAMIONU! Chces se vracet k nam? Napis nam! **IN PK 343237**

❤ zadana zena hleda kamarada,pro milenecko pratelsky vztah.ozves se. **IN PK 141601**

Cena této služby je 30 Kč vč. DPH. Technicky zajišťuje TOPIC PRESS, s.r.o., info@topicpress.cz. Infolinka ☎ 597 608 099 (Po-Pá 9-16 hod.)

BONUS

NEJRAJCOVNĚJŠÍ KUNDIČKY ČTENÁŘEK LEO

Zase jednou se nám sešla v poště tak vydatná a rajcovní hromada fotek vašich nejcennějších pokladů, že se jednak asi na hodinu zcela zastavila veškerá redakční práce a všichni se kochali a také jsme se rozhodli věnovat kundičkám našich čtenářek celou bonusovou dvoustranu. Předpokládáme, že to nikomu z vás nebude vadit a že s námi budete souhlasit, když prohlásíme, že KUNDIČEK (zvlášť těch vydařených, i neprofesionálních) NENÍ NIKDY DOST! Užijte si tuhle koncentrovanou dávku vzrušujícího masíčka – a vůbec bychom se nedivili, kdybyste se hned poté vrhli na klín své partnerky.

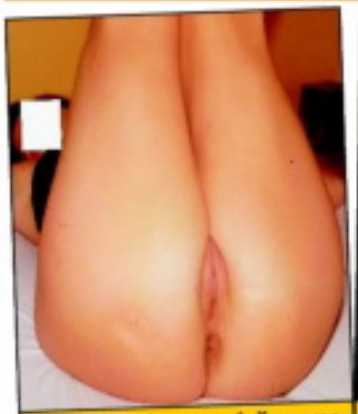
TÁŇA, ZÁPADNÍ ČECHY

RADKA, MARIÁNSKÉ LÁZNĚ

?, BRNO

?, ZÁPADNÍ ČECHY

JAROSLAVA, 28 LET

ALENA, 30 LET, BRNO

ANNA, SEVERNÍ MORAVA

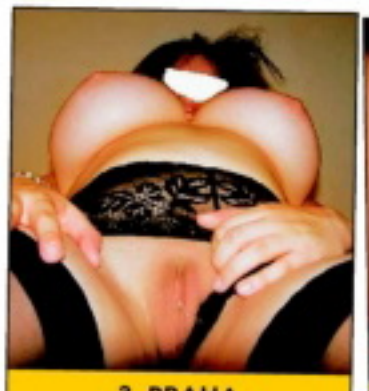
?, PRAHA

ELEN, STŘEDNÍ ČECHY

PAVLA, PLZEŇ

LUCIE, 28 LET, PLZEŇ

BÁRA, STŘEDNÍ ČECHY

PETRA, LIBEREC

ZDENA, STŘEDNÍ ČECHY

NAĎA, 26 LET, JIČÍN

KLÁRA, JIŽNÍ MORAVA

JITKA, 19 LET, BRNO

IRENA, PRAHA

HANKA, 25 LET, PRAHA

VERONIKA, 36 LET, ZLÍN

?, KLATOVY

SVĚTLANA, 26 LET, VÝCHODNÍ ČECHY

MICHAELA, 21 LET, PRAHA

NEJSNAZŠÍ CESTA K PORNU V MOBILU

Máš v mobilu připojení na internet, ale marně hledáš pornostránky a obsah, optimalizovaný pro mobil? Máme řešení! Žádné zastaralé technologie typu wap, ale plnohodnotný mobilní internet! Můžeš si vybrat ze šesti pornostránek s pravidelně doplňovanými klipy, které tě stoprocentně dostanou!

KLASIKA
Pornoklasika se vším všudy! A navíc lesbo, bizarr, shemale a mnoho dalších specialit!
Adresa: k.xmo.cz

TROJKY
Super šukání ve třech, čtyřech, pěti a více? Žádný problém!
Adresa: t.xmo.cz

CASTING
Holky, které poprvé pichají před kamerou... a dost se jim to líbí!
Adresa: p.xmo.cz

AMATÉŘI
Nažhavení čeští amatéři do toho jdou absolutně naplno!
Adresa: a.xmo.cz

LOLITKY
Ty nejmladší holčiny, které ti můžeme na internetu ukázat!
Adresa: l.xmo.cz

MATURE
Nadržené sexy paničky si umí sex parádně vychutnat!
Adresa: m.xmo.cz

NEJLEPŠÍ ČESKÉ PORNOSTRÁNKY PRO TVŮJ MOBIL!

Více info naleznete na www.pornovmobilu.cz

Vyzkoušej přístup na naše stránky kdekoliv a kdykoliv, třeba teď hned! Do adresního pole svého mobilního prohlížeče napiš adresu stránky a můžeš surfovat! Všechna videa se trvale uloží v paměti mobilu a zůstanou v ní, dokud je nesmažeš. Můžeš si je přehrávat, aniž by ses musel znovu připojovat k internetu! Jak se připojit na internet přes mobil?

1) Nejprve si ověř u svého mobilního operátora, zda máš aktivovaný přístup na internet – pokud ne, požádej o aktivaci. **2**) Většina telefonů má vestavěný internetový prohlížeč, který lze zpravidla spustit z hlavního menu. **3**) Do políčka pro netovou adresu napiš odkaz na stránku, např. k.xmo.cz (před adresu nemusíš psát http://). **4**) Klikni na tlačítko Hledej a můžeš surfovat! **5**) Abys nemusel podruhé psát celou adresu, ulož si ji do záložek.

CHCEŠ MĚ MÍTY MOBILU?
Pošli KODD PK12790
(Podmínky najdeš na str. 3)

TINA

Tak tohle je můj nejnovější miláček na baterky. Jsem hodně na sex a miluju píchání, ale i když to mám třikrát čtyřikrát týdně, stejně si ještě k tomu proháním svou růžovou číču, kdykoliv to jde. Nevím, čím to je, ale tenhle mě strašně vzrušuje.

Do pusy!
909 46 46 55
Gryf s.r.o., www.AHAINFO.cz, 48Kč/MIN. vč. DPH. Od 18let.

CHCEŠ MĚ NA DISPLEJI?
Pošli KODD PK12791
(Podmínky najdeš na str. 3)

BUDU PORAD S TEBOU, CHCEŠ?
Pošli KODD PK12789
(Podmínky najdeš na str. 3)

Nejlepší vyhonění

Jednou jsem ho na chvíli půjčila kamarádce, když jsme se spolu sprchovaly, a říkala, že jí připadá těžkej. Možná je, ale mě fascinuje jeho tvrdost, a když do mě vjíždí jeho hladká špička, prcinka se mi zběsile stahuje vzrušením. A když si ho předtím nahřeju v teplé vodě, je to pak nejlepší vyhonění, jaké si umím představit!

Morava:

25 letá, atraktivní dívka hl. finančně zajištěného muže do 60ti let, nejlépe zadaného, k občasným schůzkám.
Zn.: Chci být hýčkána.

SMS: **POR MIRKA + text zprávy** na č. **909 55 30**

Volat můžeš na č. **909 556 666**-kód **49**

Východní Čechy:

Mám neukojené sexuální představy a můj manžel je nechce se mnou realizovat.
Najde se odvážný muž?
Jsem 29/164/58.

SMS: **POR JUDITA + text zprávy** na č. **909 55 30**

Volat můžeš na č. **909 556 666**-kód **17**

Praha, stř. Čechy:

Ahoj lásko, máš chuť si pořádně zadovádět?
Už máš svého ptáčka krásně připraveného?
Má kundička je děsně nenasytná.

SMS: **POR ALENA + text zprávy** na č. **909 55 30**

Volat můžeš na č. **909 556 666**-kód **19**

Celá Morava:

Atraktivní mladý milenecký pár, hledá páry, ale i samotné muže nebo ženy na sex. Zázemí máme, zdraví a diskrétnost podmínkou.

SMS: **POR DANA + text zprávy** na č. **909 55 30**

Volat můžeš na č. **909 556 666**-kód **42**

Západní Čechy:

Už delší dobu inzeruji, ale stále žádná odpověď.
Hledám milence, který má rád sex a má na něj stále chuť (stejně jako já).

SMS: **POR ZDENA + text zprávy** na č. **909 55 30**

Volat můžeš na č. **909 556 666**-kód **65**

Celé Čechy:

Smyslná kočka se sexy tělem hledá muže a ženy, kteří by se na mně chtěli bezostyšně ukájet. Můžete si vymýšlet různé prasárničky.

SMS: **POR EDITA + text zprávy** na č. **909 55 30**

Volat můžeš na č. **909 556 666**-kód **71**

Provozuje TOPIC PRESS s.r.o., info@topicpress.cz, cena 30 Kč/SMS, 55 Kč/min. Ilustrační foto

HRAČKY PRO DOSPĚLÉ

EROTIC STORE XXX

VIBRÁTORY již od 169 Kč
- ✓ gelové, plastové, kovové, latexové
- ✓ oboustranné, realistické, klasické i nadměrné velikosti
- ✓ vibrační, nevibrační, rotační, perličkové

VAGINY již od 199 Kč
- ✓ různé barvy, tvary, velikosti
- ✓ vibrační, nevibrační

PANNY již od 599 Kč.
PUMPY již od 299 Kč
VEŠKERÉ EROTICKÉ POMŮCKY již od 129 Kč

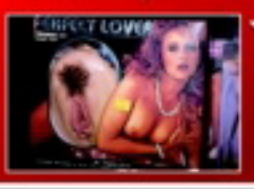

- ✓ análni kuličky, análni kolíky, dráždítka, Sm pomůcky, afrodiziaka, gely, oleje, erotické prádlo, latex, kůže

VŠE, CO SI JEN DOKÁŽETE PŘEDSTAVIT.
Součástí každého našeho obchodu jsou **PORNOKABINY** a videopůjčovny.

ADRESY PRODEJEN + otevírací doby:

EROTIC STORE XXX

PRAHA 8, Křižíkova 19/308
Po-Pá 9.00-21.00 hod.
So-Ne 12.00-21.00 hod.
Tel.: 224 816 587

PRAHA 1, Hybernská 38
Po-Pá 9.00-06.00 hod.
So-Ne 14.00-06.00 hod.
Tel.: 224 219 882
NOČNÍ PROVOZ!

BRNO, Plotní 27 NOVĚ OTEVŘENO
Po-Pá 9.00-21.00 hod.
So-Ne 11.00-21.00 hod.
Tel.: 543 254 094

OSTRAVA, Pivovarská 1504/8
Po-Ne 9.00-05.00 hod.
Tel.: 596 112 634
NOČNÍ PROVOZ!

Jsem z Prahy, 24 let, troufne si na mě někdo? Nebudete litovat, jsem bez přítele a strašně mi to chybí. Musím se vyřádit. Jsem zajištěná a mám auto. Pokud máš přes týden čas, tak se ozvi. Víkendy nemohu. Bude nám spolu fajn. Těším se na tebe.

Pošli mi **SMS** ve tvaru: **ILONA30**——**text** na číslo **9090350**

PSMS s.r.o., P.O.BOX 68, Praha 4, 50Kč/sms, www.ahainfo.cz

Na prsa!
909 46 46 62

Gryf s.r.o., www.AHAINFO.cz, 49Kč/MIN. vč. DPH. Od 18let.

Hledám chlapa, který mi kvalitně protáhne prdelku. Na oplátku ti udělám kvalitní kuřbu. Napiš mi SMS ve tvaru **LEO LADA** tvůj text na **909 55 30.**
T: 909 55 66 66 kód **15.**

Jsem sama a je pravda, že už mě to nebaví. Pokud je zde někdo na sexy flirt založený na porozumění a náruživosti, ať se ozve na SMS - **LEO JULIE** tvůj text na č. **909 55 30.**
T: 909 55 66 66 kód **27.**

Hledám muže, který má bohatou sexuální fantazii a rád by si o ní povídal a pak ji třeba realizoval. Pomohu ti na cestě k novým erotickým zážitkům. Diskrétně, spolehlivě, příjemně, dráždivě. Napiš mi SMS ve tvaru **LEO KVETA** tvůj text na **909 55 30.**
T: 909 55 66 66 kód **19.**

Provozuje TOPIC PRESS s.r.o., info@topicpress.cz, cena 30 Kč/SMS, 55 Kč/min.; ilustrační foto

Moje kozičky jsou přímo do ruky a asi tě ani nepřekvapí, že to mám ráda hlavně mezi ně. Jsem rozvedená žena bez milence. Budu jen a jen tvoje.

Pošli mi **SMS** ve tvaru: **STANISLAVA20**——**text** na číslo **9090350**

PSMS s.r.o., P.O.BOX 68, Praha 4, 50Kč/sms, info@premiumsms.cz

Momentálně vdaná, doma neuspokojená žena středního věku hledá mámu náruč muže, který ví, co žena potřebuje a po čem touží.Nejsem náročná.

Pošli mi **SMS** ve tvaru: **PETRA27**——**text** na číslo **9090330**

PSMS s.r.o., P.O.BOX 68, Praha 4, 30Kč/sms, info@premiumsms.cz

Jsem velká nymfomanka, sexu mám doma moc málo a proto hledám dalšího chlapa. Pokud máš chuť, výdrž a líbím se ti, tak mi napiš a můžeme spolu třeba zažít nepoznané.

Pošli mi **SMS** ve tvaru: **HANA28**——**text** na číslo **9090330**

PSMS s.r.o., P.O.BOX 68, Praha 4, 30Kč/sms, info@premiumsms.cz

LEO TV SEZNAMKA

Nabízíme vám výběr z jediné televizní erotické seznamky v ČR. Každý večer desítky nadržených žen a dívek hledají v LEO TV nové milence. Staň se jím i TY!

EXKLUZIVNĚ

Kdo by měl odvahu na vášnivá diskrétní setkání v mileneckém vztahu, ten ať neváhá a pošle mi SMS. Ozvu se, sejdeme

TVSEZ KAMCA26

Jsi sympatický muž který má uroveň a ví, co žena jako já očekává a chce? V tom případě se mi ozvi a uvidíš, že nebudeš litovat!

TVSEZ DITA27

Neustále sexuálně nažhavená slečna, která je teď sama hledá někoho, kdo má také víc než kladný vztah k sexu a chce si užívat!

TVSEZ IRCA24

Hledá se muž, který umí být něžný ale také vášnivý.... Mám sex víc než ráda, jsem v současnosti sama a přiznávám, že mi to moc chybí.

TVSEZ MILUSE29

Hledá se příjemný mlý a také v sexu schopný muž, který by se pravidelně staral o moje tělo a orgasmy. Ubít se to bude jistě i tobě!

TVSEZ OLINKA31

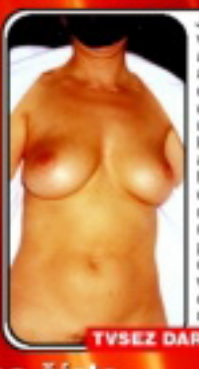

Jsem vdaná, ale sexuálně už dost dlouho nespokojená a tak hledám diskrétního muže pro občasná vzrušující setkání.

TVSEZ DARINA30

Hledá se sympaťák pro nezávazný vztah a hlavně vzrušující sex! Věk ani stav není důležitý, podstatné jsou tvé schopnosti a výdrž!

TVSEZ MARTA26

SMS POŠLETE na číslo
909 03 50 **ve tvaru např.:**
TVSEZ mezera ANNA27 mezera VÁŠ TEXT

Podej si inzerát a užij si! Napiš SMS:
TVSEZ mezera TEXT INZERÁTU
a pošli ji na číslo 909 03 50
Cyklí doručení PIN kód a návod pro vyrovnávání odpovědí z tvé SMS schránky

LEO TV

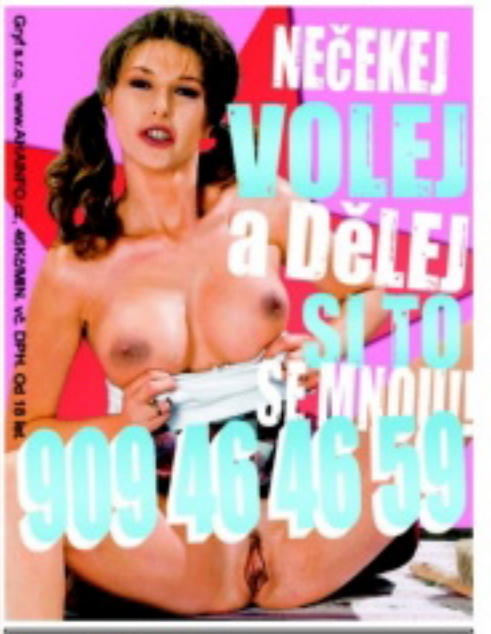

Gryf s.r.o., www.AHAINFO.cz, 49Kč/MIN. vč. DPH. Od 18 let.

Nechci ve svém životě nic měnit, ale přesto ráda vybočím ze stereotypu. Napiš mi SMS ve tvaru **LEO VENDULA** tvůj text na **909 55 30.**
T: 909 55 66 66 kód **51.**

Pohledná, erot. založená žena hledá nezadaného přítele, pro vše krásné. Bez fin. zájmu. Já nabízím něhu a co mi nabídneš Ty ? Napiš mi SMS ve tvaru - **LEO ZUZANA** + tvůj text na číslo **909 55 30.**
T: 909 55 66 66 kód **72.**

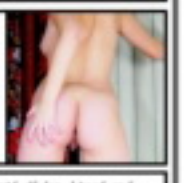

Jsem dvacetiletá dívka, která má velice kladný přístup k sexu. Najde se tady nějaký kluk nebo chlap, se kterým bych mohla trávit příjemné chvíle? Třeba i vícekrát denně. Pište, jsem nedočkavá. SMS ve tvaru **LEO SASA** tvůj text pošli na číslo **909 55 30.**
T: 909 55 66 66 kód **67.**

Provozuje TOPIC PRESS s.r.o., info@topicpress.cz, cena 30 Kč/SMS, 55 Kč/min.; ilustrační foto

Hříšná zpověď

BUDU POŘÁD S TEBOU. CHCEŠ?
Pošli KODD PK12794
(Podmínky najdeš na str. 3)

EVA

Kdybych byla já tou první ženou na Zemi, pánbůh by mě nejspíš nestvořil z Adamova žebra, ale z něčeho úplně jiného. Ale tak mě napadá, čím by mi to ten chudák potom dělal? Ďábel by s mým sváděním neměl vůbec žádnou práci, mohl by tam vysázet třeba celý sad jabloní a já bych se mu o něj vzorně starala. A ujídala bych jablka „pohlavních hříchů“... Ta jsou jednoznačně nejsladší. Sex s mužem, ženou, oběma najednou... Co já vím, co všechno pámbíčkáři považují za hřích!

CHCEŠ MĚ NA DISPLEJ?
Pošli KODD PK12792
(Podmínky najdeš na str. 3)

STÁHNI SI MĚ!
Pošli KODD PK12793
(Podmínky najdeš na str. 3)

Snad to nebude působit neskromně, když řeknu, že si myslím, že mám tělo, stvořené k ukazování a rajcování chlapů. Miluju sex, miluju svoje prsa a kundičku a když můžu někomu ukázat, jak si ji umím parádně prohánět svým žilnatým mackem na baterky, jak se mi přitom nádherně stahuje a šťáva mi z ní teče jak potůček, je to prostě nejvíc!

909 46 46 58
Píchej mě!

NEJENOM PERFEKTNÍ PRSA

Je jednou z nejžhavějších komet na současné pornoscéně. Poprvé na ní zazářila teprve dva roky po nástupu nového milénia, ale už má pevnou pozici a představuje pro každého sázku na absolutní jistotu.

TRULY NICE TITS

Blonďatá Alicia vlastní přesně ten typ dívčího obličeje a dokonale plných, kulatých prsou, které rozpalují muže na celé planetě bez ohledu na věk či vyznání a nikdy nevyjdou z módy. A když se pustí do orální nebo anální akce, akutně hrozí, že vám vypadnou oči z důlků. Její sen, stát se dívkou, která topoří ocasy prostřednictvím stránek pánských časopisů, se splnil na víc než sto procent. Málokteré pornohvězdě se podaří natočit film s tak přiléhavým názvem, jako je její „Truly Nice Tits" (Fakt dobrý cecky). Je teprve na začátku své kariéry, ale už si získala nekonečné zástupy fandů na obou stranách Atlantiku a každý, kdo se v branži začne rozhlížet po nové tváři a dokonalých prsou, bude muset začít u jména Alicia Rhodes.

Alicia je anální specialistka

ALICIA

... o svých prsou

Když jsem byla malá holka, modlila jsem se, aby mi narostla velká prsa. Vždycky jsem chtěla vypadat jako ty holky z časopisů pro muže, moc se mi líbila Samantha Fox, a tak jsem se každý večer modlila k Bohu, aby mi dal pořádné melouny."

Sláva Bohu na výsostech, voláme!

... o tom, co dělala před pornem

„Než jsem začala hrát, byla jsem kadeřnice. Rok jsem dokonce měla vlastní kadeřnický salon a také jsem učila budoucí kadeřnice na škole."

Tak tak, co se v mládí naučíš... Určitě si sama holí kundičku!

... jak se dostala k pornu

„Jak říkám, vždycky jsem chtěla být jako ty holky z plakátů uprostřed časopisů pro chlapy, a tak jsem si prostě nechala udělat pár fotek od jednoho módního fotografa... a tím to celé začalo.

První harcore fotky jsem dělala s anglickou fotografkou Joanie Allen a ty šly už rovnou do Hustlera. Potom jsem si řekla, proč to tedy nezkusit i v hraném péčku."

Jak se říká v multi-level-marketingu, základ je, mít SEN a CÍL!

... o svém prvním videofilmu

„Svoje první video jsem natočila pro anglickou společnost a jmenovalo se Addicted to Butt (Fascinace zadečkem). Úplně první scéna byl anální sex a bylo to moc fajn, točila jsem ji s mužem a ještě jednou dívkou.

Můj první americký film byla Stříkající dobrodružství doktora G3 a bylo to hlavně o kouření."

No, že to bylo drama z prostředí politických vězňů, bychom ani nečekali...

... o svých oblíbených partnerech a scénách

„Nejraději točím scény ve trojce kluk+holka+holka, přitom si užívám slast z obou světů. Mám ráda Angel a Ashley Long, protože jsou naladěny přesně stejně jako já. Skvěle si rozumíme a nemusím se bát, že když jim při natáčení musím plivnout do obličeje, dají mi na oplátku pěstí.

Z mužských partnerů mám nejraději..."

Ále, to už nás nezajímá...

... o budoucnosti

„Příští dva měsíce mám totálně nabité. Točím filmy Anabolic, evil Angel a Red Light. Moje práce mě maximálně baví, takže si to skvěle užiju!"

Fajn. My si zase užijeme u videa!

Profi análek na doraz

Hvězda v celé své kráse

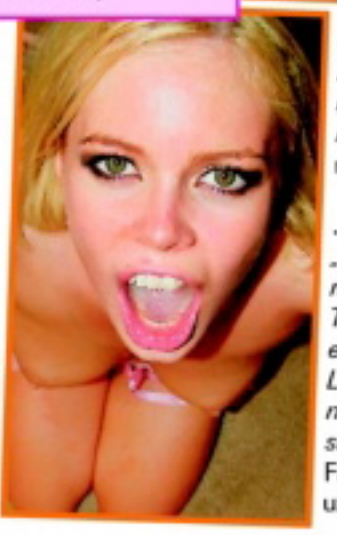

PŘEZDÍVKY: Alisha, Angela, Fiona Cooper
NAROZENA: Manchester, Anglie
KDY: 8. září 1978
VÝŠKA: 165 cm, **VÁHA:** 50 kg
VLASY: blond, **OČI:** hnědé
MÍRY: 97(žádný silikon)-66-95
TETOVÁNÍ NEBO PIERCING: Dvě malá tetování: na levé lopatce (ornament) a na levém boku (okřídlené srdce). Žádný piercing, jenom náušnice
OBLÍBENÁ AKCE PŘED KAMEROU: trojka (2 ženy + 1 muž)

FILMOGRAFIE

Red Light District's ● The Hard Way ● Mayhem/Sin City's Ass ● Stretchers 2 ● Evil Angel's Back ● Zero Tolerance ● Grand Theft Anal

NEJLEPŠÍ GALERIE ✷ NEJLEPŠÍ GALERIE

www.bigxtits.com/rectalrooter_alicia_rhodes1/
www.shootmorecum.com/galleries/august/bs_alicia_rhodes/index2.htm
www.kickassgalleries.com/cf/alicia-rhodes/
www.pornstarsgirlsex.com/galleries/wc/Alicia_Rhodes/index24.html

www.pornoraj.cz ● www.lolitky.cz ● www.pornojizda.cz ● www.sexypanicky.cz ● www.vymenymanzelek.cz ● www.pornoraj.cz ● www.lolitky.cz ● www.pornojizda.cz

ANGELINA
Smyslná kočka
Tahle smyslná kočička je nejšťastnější, když na svoje aerodynamické tělo může natáhnout černé latexové prádlo a s nohama v kozačkách začne přivádět muže k šílenství. Umí to zatraceně dobře a můžete se vsadit, že vám bude ocas trčet jako stožár po pěti minutách její show. Ale to pravé přijde až potom, když se vrátí domů.

909 46 46 59
VOLEJ HNED!

ANGELINA

Smyslná kočka

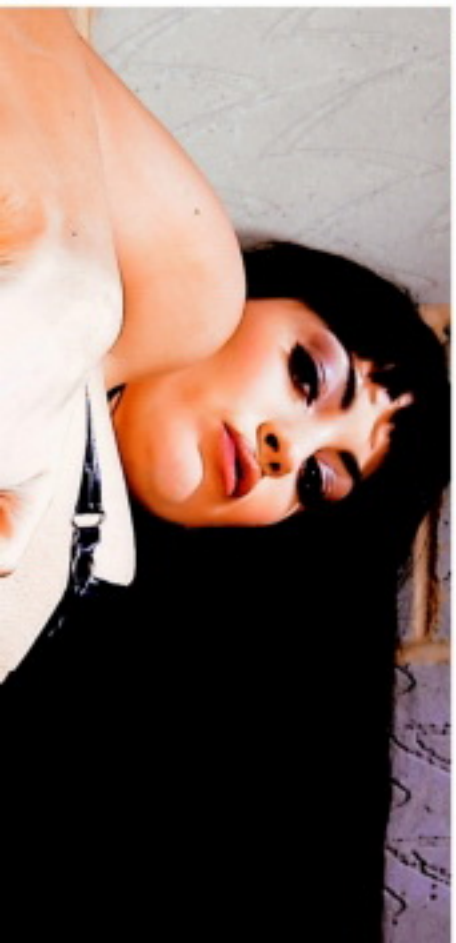

Máte smůlu, že nemůžete vidět, jak si to napřed rozdá se svou blonďatou spolubydlící, a když si vylížou prcinky do sucha, vyrazí do nočního města ulovit pár nadržených zajíčků. Někdy si přivedou jenom jednoho a ten se pak nad ránem potácí domů jako vyždímaný hadr...

DVD PLNÁ NESTOUDNÉ EROTIKY A SEXU BEZ ZÁBRAN

DVD15L DVD14L DVD13L DVD12L DVD11L DVD10L DVD9L DVD8L DVD7L DVD6L DVD5L DVD4L DVD3L

DVD2L DVD1L DVD13EX DVD12EX DVD11EX DVD10EX DVD9EX DVD8EX DVD7EX DVD6EX DVD5EX DVD4EX DVD2EX

DVD13CL DVD12CL DVD11CL DVD10CL

NEW

2 DVD ZA 1 SMS

Ještě nikdy to nebylo tak jednoduché! Napiš SMS ve tvaru: OBJXmezeraKÓD DVDmezeraPŘÍJMENÍmezeraJMÉNOmezeraULICEmezeraČÍSLO POPISNÉ mezeraMĚSTOmezeraPSČ a odešli na číslo 90999.

Vzorová zpráva: OBJX DVD1L NOVAK FRANTISEK KOSTELNI 24 ADAMOV 67904

Na uvedenou adresu obdržíš 2x DVD (zvolené DVD + další jako dárek) a navíc jako bonus časopis z vydavatelství PK 62, a. s. Cena SMS je 99 Kč.

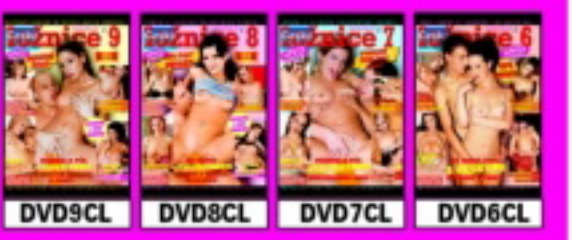
DVD9CL DVD8CL DVD7CL DVD6CL

DVD5CL DVD4CL DVD3CL DVD2CL

DVD1CL DVD10F DVD9F DVD8F

DVD7F DVD6F DVD5F DVD4F DVD3F DVD2F DVD1F DVD7G DVD6G DVD5G DVD4G DVD3G DVD2G

DVD1G DVD3S DVD2S DVD1S DVDOL4 DVDOL3 DVDOL2 DVDOL1 DVD4TK DVD3TK DVD2TK DVD1TK DVD8VC

DVD7VC DVD6VC DVD5VC DVD4VC DVD3VC DVD2VC DVD1VC DVD5H DVD4H DVD3H DVD2H DVD4GB DVD3GB

DVD2GB DVD1GB DVD3LS DVD2LS DVD1LS DVD4RP DVD3RP DVD1RP DVD1PR DVDLTV DVD5EB DVD4EB DVD3EB

DVD2EB DVD1EB 0158 0154 0149 0146 0143 0139 0135 0131 0129 0126 0125

0124 0123 0122 0121 0120 0119 0118 0117 0116 0115 0114 0113 0112

LENKA

Lenka je typická kočka, kterou bylo třeba chvíli přemlouvat a vysvětlovat jí, že je super atraktivní, aby nám zapózovala.

Váhavá kráska

Nevíme přesně, nakolik si to sama užila, ale my byli spokojeni na 100% a nepochybujeme, že i vy si pohled na její tělíčko užijete podobně.

Prsa mi do téhle velikosti narostla strašlivě brzy a tak není divu, že jim neodolal ani mámin přítel. Přiznávám, že jsem ho tak trochu provokovala, když jsem courala bytem jenom v kalhotkách a maličkým bílým triku... Párkrát mě odchytil cestou z koupelny, prohlásil něco jako: No ne, ukaž se, ty už jsi úplně dospělá slečna, co? Vyhrnul mi to triko a normálně mi je třeba pět minut osahával. Říkal, že jsem krásně dudatá holčina, jak ho vzrušuju a tak. A mně dodneška dost baví hrát si při sexíku na malou holku. Měl koneckonců pravdu, ne? Je snad něco rajcovnějšího, než mladounká, nevinná lolitka s pětkama?

909 46 46 56
Hluboko do krku!

Baví mě hrát si na lolitku

GEORGIANA

Lízačku Michelle zahajuje přes kalhotky. Líbí se ji, jak jimi postupně prosakuje Leina šťáva.

Až když jsou promočené skrz naskrz, odhrne je, aby se jí mohla naplno věnovat svým hbitým jazykem.

Vášnivé lízání a cucání vzrušených bradavek nemůže při žádné jejich předehře chybět.

Ale souboj jazyka s poštěváčkem je základ každého lesbického milování i pro tuhle dvojičku.

Když dojde na první výměnu, Lea zase předvede své milence, co umí pusinkou ona.

I sladká blondýnka Lea si umí s kundičkou své mileníky vyhrát.

A vyřádí se dosyta i na její prdelce, kterou vášnivě roztahuje a dráždí prstem i jazykem.

Michelle nikdy neřekne ne. Jazyk své lásky v obou dírkách zbožňuje.

Když oběma teče šťáva po bradě a vyměňuji si ji žhavými polibky, přijde většinou ke slovu pořádný umělák.

Pak to teprve začne v jejich rozrajcovaných přihřátých prcinkách naplno mlaskat výrony horké šťávy.

Lea se nastavuje a roztahuje, jak to jde, aby se její něžná kamarádka dostala dildem co nejhlouběji.

Když je nejvíc rozjetá, vytáhne si dildo z kundičky a vrazí ho do dírky Michelle.

Být chlap, prcala by ji, až by se Michelle prohýbala a řvala slasti. Takhle dává všechnu energii do zápěstí.

Těsně před orgasmem se zase vystřídají a Michelle šuká její blondatou kundičku.

Obě olížou uměláka a znovu si vymění šťávičky z úst do úst.

Pak už jdou rychle k věci a jedna druhou bleskurychle dorazí. Stačí pár tvrdých zásunů a šťáva tryská…

Michelle vydrandí Leu jako ten nejhrubšíjší nabíječ a cucá jí přitom něžně na maximum vzrušené kozičky.

A pak se hned rychle sama nastaví a vystrčí prcinu jako sprostě nadržená fenka. A Lea ho do ní vrazí naplno…

Ještě olízat poslední kapičky šťávy ze stydkých pysků, naposledy přejet přes poštěváček…

… a obě smyslná lízátka budou mít zase aspoň pár hodin klid, než na sebe znovu skočí.

Čau, kocourku... Tak ty jsi dostal chuť na holčičinu z Havaje? Hmm, vybral sis docela dobře, víš to? Můj táta byl Havajec s velkým pérem, jako máš ty, a máma byla Filipínka, po té mám prsa. Líbí se ti? I moje malá, čokoládová kundička?

Tak mi ještě chvilku předváděj, jak toho svého borce trénuješ, já si ji budu před tebou hladit, ano? A pak na mě skočíš jako zvíře a krásně mě omrdáš... Zakousneš se do mě, zmáčkneš mi bradavky, až zakřičím rozkoší a bolestí zároveň, narveš mi tu krásnou kládu co nejhlouběji a vypráskáš do mě svou žhavou lávu...

BRAZILIE
SHARON

Čokoládový mix

Tak tady mě máš, chlapáku. Co ty na to, líbí se ti moje tělíčko? Mmm, řekla bych, že jo. Proč to neříct, ještě jsem v životě neslyšela „ne". A že zbožňuju šukání a všechno kolem něj, to snad ani nemusím říkat. Jeptiškou bych tedy vážně být nemohla.

„Ne" neslýchám

SHELA

Ba ne, chtěla bych to zkusit! Muselo by být super svádět ty nadržené holčiny, co v sobě neměly ptáka... třeba deset let, a ukázat jim, jak je sladký, když ti někdo líže kundičku. To by byly orgie! Nebo to rozjet na nějakého velebníčka...

STÁHNI SI MĚ!
Pošli KODD PK12795
(Podmínky najdeš na str. 3)

MALAJSIE

909 46 46 65
Vykouřím tě do dna!
GRYF s.r.o., www.AHAINFO.cz, 4902/MN, vč. DPH. Od 18 let.

CHCEŠ MĚ MÍT U SEBE?
Pošli KODD PK12796
(Podmínky najdeš na str. 3)

♥Najdu konečně schopného chlapa, který mi to udělá i několikrát týdně? Doma sex už vyprchal a já se cítím, osamělá a nevyužitá. Preferovala bych dlouhodobější v. CB 855139

♥Přítele už mám, ale sexu není nikdy dost a tak bych si touto cestou ráda našla milence(i víc) pro zpestření života, máši rád sex, určitě se ozvi a uvidíme. **CB 855133**

♥Jmenuji se Martina a mám dojem, že barva vlasu se podepsala na tom jaká jsem v posteli, jsem zrzka a jsem nárožná a to fakt, že hodně, troufneš si na mě? CB 855140

ODPOVĚĎ: napiš: CB + číslo a odpověď a pošli na 909 0350

♥Jsem hodně zkušená a chtěla bych předat své zkušenosti i mladší generaci, je mi 57 let a očekávám, že ti bude od 20 do 35 let, jsem z Ústí nad labem. Ozveš se? CB 855141

♥Ahoj, já jsem 20 letá, 163 cm, prý velice pohledná a svůdná brunetka, v sexu velmi náročná a hledám podobného muže, který má rád sex a taky má i čas. CB 855142

♥Jsem veselá, mám ráda život a hlavně sex. Můj přítel pracuje v Praze, tak jsem často sama. Hledám nezávazný, nekomplikovaný občasný a krásný sexík. **CB 855136**

♥Jsem divoká kočička a hledám svého krotitele. Umím hodně hlasitě řvát a prosit, když mě k tomu donutíš. Ráda poslouchám tvé příkazy které vždy plním. CB 855143

♥Jsem brunetka střední postavy, rozvedená a hledám rozumného přítele pro zpestření všedních i svátečních dnů. V sexu mám ráda něhu a porozumění. Najdu tě??? CB 855144

♥Jsem v sexu velice zanedbávaná, 34 letá, blondýna, silnější postavy s velkým poprsím. Mám velkou chuť přivítat ve své velice nadržené kundičce pěkného macka. CB 855145

♥Jsem 41 letá, hezká a upřímná SŠ, 169 cm, 67 kg. Hledám tolerantního a citlivého muže na úrovni do 66 let. Nejlépe od Jindřichova Hradce, ale není to podmínka. CB 855146

♥Ahoj, jsem neustále nadržená, rozvedené a momentálně nevyužitá brunetka, 36 let, prsa č. 4, s vyholeným klínem a hledám muže, kterému chybí sex, tak jako mě. CB 855147

♥Jmenuji se Lucka, je mi 27 let, v celku prý pohledná. Hledám muže, který ví co chce a umí se něžně a dlouze milovat. Čekám na tvou odpověď. Nejlépe Jihlavsko. CB 855148

♥Jsem pohledná s hladkým klínem, 20 let, 171 cm, 58 kg, prsa 3, by ráda našla muže, který by ji naučil sexu ve všech polohách. Jičín a okolí, ale není podmínka. CB 855149

♥Jsem velmi nárožná, hledám pořádného muže, který to umí dobře zezadu, ale i na jiné polohy. Jen nezávazně. Ráda používám pomůcky. Byt a auto mám k dispozici. CB 855150

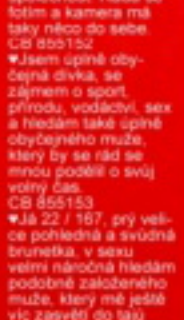

♥Výchutnáváš rád okamžiky plné vzrušení a slasti? Pak si spolu určitě pořádně užijeme. Opravdu miluji sex a moc ráda si hraju. Nic mi není cizí . **CB 855137**

♥Jsem 22 letá, 170 cm, bez závazků, nymfomanka, miluji stříkání na prsa, ale i jinam, kouření, vzájemné hlazení, ale i tvrdší sex. Ne SM! CB 855151

♥Tmavovláska hledá schopného muže pro nezávazný sex. V mém bytě jsem často sama a stojím o tvou společnost. Ráda se fotím a kamera má taky něco do sebe. CB 855152

♥Jsem úplně obyčejná dívka, se zájmem o sport, přírodu, vodáctví, sex a hledám také úplně obyčejného muže, který by se rád se mnou podělil o svůj volný čas. CB 855153

♥Já 22 / 167, prý velice pohledná a svůdná brunetka, v sexu velmi náročná hledám podobně založeného muže, který mě ještě víc zasvětí do tajů sexu. Rokycany. CB 855154

♥Ahoj, jsem 32 letá, podnikatelka, velmi štíhlé postavy a mám ráda společnost a sex. Hledám stálého, příjemného a elegantního přítele na párty a do postele. CB 855155

♥Černovlasá Mirka z Chocně hledá muže, nejlépe podnikatele, který by si ji bral sebou na služební cesty a uvedl ji do společnosti. CB 855156

♥Jsem 47 letá vdova, která zatím ještě neztratila chuť na sex a milování. Hledám mladšího muže, hlavně na sex, už jsem delší dobu sama a sex.. CB 855157

♥Jsem Zrzka z Kadaně a hledám pěknýho kluka na hezký sexík. Mě se líbí hodně moc vášnivé milování,je mi 25 let a mám trojky prsa, budu se těšit, že se poznáme CB 855158

ODPOVĚĎ: napiš: CB + číslo a odpověď a pošli na 909 0350

♥Jsem pořád nadržená panička a těším se, že se mi ozve mladej zajíček a budeš si to semnou dělat třeba každý den. Už mě to nebaví samotnou,tak se těším na tebe. CB 855159

♥25 letá žena se ráda seznámí s mužem který by to semnou dělal jinak než můj manžel. jsem zvědavá co semnou provedeš?Kundička je celá roztoužená, jen u mě doma CB 855160

♥Pohledná, štíhlá, 41 / 170, bez závazků, finančně zajištěná, hledá podnikavého, úspěšného, sympatického, muže 30 - 50 let, k vytvoření pěkného vztahu. **CB 855134**

♥Cítíš se sám? Jsi taky sexuálně náruživý, neukojený? Máš rád sex ve všech podobách? Jestli to tak máš jako já tak se mi určitě ozveš jo? Bude se nám to líbit. CB 855161

♥Jsem 25-letá zrzka Majka. Jsem vášnivá a perverzní, ale ráda se s stebou i pomazlím. Jsem prostě takový anděl s ďáblem v těle!! Čekají tě pořádné šesťky. Štěstí. CB 855162

♥Ahoj, najdu muže na úrovni, který by semnou chtěl trávit společné víkendy u mně v postýlce? Jsem Bára z Humpolce, je mi 29 let, svobodná a hodně zaměstnaná. **CB 855138**

♥Ahoj, hledám pořádného kluka nebo chlapa na sex. Na věku ani ostatních parametrech fakt nezáleží, hlavní je si užívat. Mirka 44/170/65 prsa č. 4 z Doks. CB 855163

♥Kdo mi schladí moje rozpálené těličko a hlavně kundičku, která je teď opravdu moc vzrušená?? Miluji jazýček a taky ho umím používat. Chceš to otestovat? CB 855164

♥Přítulná blondatá kočička Lenička 22/175/64 s většími prsíčky hledá přítulného kocourka na diskrétní setkání plná sexu a něhy. CB 855165

PSMS s.r.o., www.AHAINFO.cz, 50Kč/SMS vč. DPH. Od 18 let.

MIMO MÍSU

FOOT & SHOE FETISH

NOHY A BOTY JAKO SEXUÁLNÍ OBJEKT

Vzrušují nejvíc kundičky, prsa nebo zadečky? Pokud vás na ženách nevzrušují prsa, kundičky ani prdelky, patříte možná do kategorie foot-fetišistů. Středobodem jejich sexuálního vesmíru a nejpodstatnější rekvizitou jejich orgasmů je totiž ženská noha.

Pružní mohou provozovat auto-foot-fetiš.

BOSÁ I OBUTÁ

Foot-fetiš používá řadu rekvizit a doplňků, využití nohou při samotné sexuální akci často překonává ty nejbujnější fantazie a dělí se do řady dalších odvětví. Často se objevuje ve verzi „femdom", tedy ženské dominance, nebo s shoe-fetishem, sexuální fixací na boty. Ale i s bosou nohou se dokáže foot-fetišista znamenitě vyřádit a při pohledu na ilustrace vás možná napadne, že nechat si ho pro změnu vyhonit šikovnýma nožkama nemusí být vůbec k zahození. O pestrosti foot-fetiše napoví pohled na některou z kvalitních internetových stránek, zaměřených na tuhle specialitu. Kromě nekonečného dělení podle druhů použité obuvi můžete narazit například na kategorie dominantní (kruté) nohy, otisky bot, chození po těle, stání na krku (obličeji), šlapání v nylonových (hedvábných) punčochách, lesbický trampling atd. Trampling čili šlapání je právě tou odnoží, která spadá pod submisivně dominantní hry a bolest nebo těsné přiblížení se k její hranici v něm hraje podstatnou roli. Malebný výraz „cock/feet sandwich" zní celkem roztomile, ale když si představíte, že stačí chodidla trochu víc stisknout...

RAJCOVNÍ KOPANCE

K extrémním praktikám z tohoto soudku pak patří zcela prozaické kopání do koulí. Věřte – nevěřte. Že takový subík už musí být opravdu zoufalá bytost,

SEX KONTAKT

Napiš sms ve tvaru: JMÉNO a Tvůj text a pošli na 909 0350
Příklad: MART14 Ahoj, jsem Honza, máš čas v pátek? A odeslat na 909 0350.

♥ Hledám kluka s dlouhým ocasem. Nic mi není cizý. Jsem z Ptzně. Je mi 25.

MARIE25

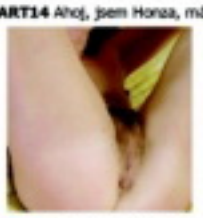

♥ Jsem možná už trochu starší, ale nadržená jsem jak za mlada. Napiš mi!

RUZ48

♥ Mám moc pekně tělo a stejně jsem sama. Nepracuji a mám dost času celý den...

ZUZU39

♥ Je mi 22 a nemám moc zkušeností. Na tvém věku mi nezáleží. Požaduji zdraví.

LENK22

♥ Zřejmě jsem nymfomanka, každopádně jsem teď bez chlapa. Jsem z vesnice.

ROMA23

♥ Hledáme 1 a více kluků na orgie, nejlépe u vás. Je nám 19 a máme zájem jen o mladé kluky.

LENKY19

♥ Martina, 24. Zklamaná rozchodem chci se naplno věnovat sexu. Pište mi.

MART24

♥ Jsem neukojitelná a hledám odvážlivce co mě zvládne! Bydlím v Liberci.

IVA33

PSMS s.r.o., P.O.BOX 68, Praha 4, 50Kč/sms.

Je mi 47 let a hledám muže na seznámení, zatím u kávy a později do postele. Zázemí mám, můžu i přijet. Mám moc ráda orál a SM. Nebudeš mi stačit. Napiš mi a uvidíš. pa

Pošli mi SMS ve tvaru: PETRA19mezeratext na číslo 9090350

PSMS s.r.o., P.O.BOX 68, Praha 4, 50Kč/sms; www.ahainfo.cz

studentky 909 46 46 59

Gryf s.r.o., www.AHAINFO.cz, 46Kč/MIN. vč. DPH. Od 18let.

Semeno z nártu, lahůdka foot-fetišisty

jednak trochu připomínají vaginu a jednak mohou docela dobře i podobně fungovat. A když už někdo zkrátka na ženských nohou ulítává, vyvrcholit třeba do podkolení se přímo nabízí. Pokochejte se pestrostí světa foot-fetišistů

JDETE DO TOHO?

Pro správného foot-fetišistu je i mytí nohou součástí „obřadu", takže milovníci neohebných ponožek mají jasno: Nožky své drahé nejprve pečlivě vydrbejte, potom se s nimi pomazlete, zulíbejte je a ocucejte a po případné pedikúře nasměrujte na svůj nabiják. Vydatná porce lubrikačního gelu bude samozřejmostí.

A až vaše milá dostane při snaze uspokojit vás „cock/feet sendvičem" křeče do lýtek, mázněte jí trochu gelu do podkolení, nechte si ocas příjemně sevřít a udělejte se. Zvládne-li vám ho ovšem vyhonit mezi palcem a ukazováčkem levé nohy, máte doma pravou mistryni foot-jobu. V tom případě neváhejte a pošlete nám fotografický důkaz, honorář vás neminel

Trochu drsnější varianta shoe-fetiše

když jeho nejvyšší metou je, aby mu spanilá domina rozkopala kulky kolenem? Divme se, ale raději nehodnoťme. Kdo z nás někdy nezatoužil ohnout nějaké to holátko nebo partnerku lehce zmydlit do bezvědomí? Subíci aspoň ubližují jen sami sobě. Kdo ví, jestli se trampling nevyvinul z masérské techniky, při které je masírované osobě jemně šlapáno po zádech. Sexuchtiví lidé už zřejmě vyzkoušeli všechno, co se dá – i zdánlivě nedá

po hlavě nebo „placatění koulí" hodně hodně opatrní, abyste vůbec ještě někdy mohli jakékoliv další sexy libůstky zkoumat!

Mluvit o rizicích u činností jako je šlapání po krku či kopání do rozkroku nám připadá vcelku zbytečné, protože předpokládáme, že se nikdo z vás nebude podobným způsobem snažit ukojit svůj chtíč, ale protože s foot-fetišem úzce souvisí i shoe-fetiš (objektem vzrušení jsou boty), přečtěte si skutečný příběh ze života:

„Pár let po třicítce, měli jsme v té době už dvě děti, mi začalo být divné, že mi manžel tak často kupuje nové lodičky a čím dál tím víc vyžaduje, abych se mu v nich předváděla při sexu. Nechtěla jsem se rozvádět, a tak jsem se postupně smířila i s tím, že se nakonec nejenom při souloži mazlil s mou botou víc než se mnou, ale také do ní vždycky vyvrcholil. Bod zlomu přišel až ve chvíli, kdy mi to jednou dělal jehlovým podpatkem a natrhl mě takovým způsobem, že jsem nejenom zakrvácela celou koupelnu, ale jen tak-tak unikla šití a se sexem měla utrum na víc než půl roku. Dnes jsem sama a příležitostně si užiju normální sex s mužem, pro kterého je podstatné to, co mám mezi nohama a ne na nich."

Eva, 37 let

Někdo rád drsný dotyk silonu.

– a třeba olizování prstů u nohou nebo šimrání na chodidlech jsou používány jako součást milostné předehry odedávna. Jakýsi praotec či pramáti foot-fetiše pak musel jednoho dne zákonitě zjistit, že chodidla sevřená k sobě

a dovedností jejich bohyň a nechejte se třeba i zlehka inspirovat. Jenom buďte při disciplínách, jako je skákání po těle, šlapání

Mistryně ho vyhoní i chodidly.

www.sexypanicky.cz ● www.vymenymanzelek.cz ● www.pornoraj.cz ● www.lolitky.cz ● www.pornojizda.cz ● www.sexypanicky.cz ● www.vymenymanzelek.cz
909 464 655 Vykrop mi škvírku!
Pro starší 18 let. 48 Kč/min. WPL P.O. BOX 28. Příhonice. Tyto služby neposkytuje O., T-Mobile a Vodafone.

Kdybys tuhle dámu viděl oblečenou třeba v práci, nenapadlo by tě, jaké se v ní skrývá zvrhlé zvířátko. Je to decentní sekretářka a máti od rodiny, ale když to na ni přijde, rozjede libovolnou perverzi, kdykoliv a kdekoliv.

Perverzní mamina

TÁŇA

Svlékne se ti třeba v kanceláři do naha, bude si před tebou roztahovat píču jako ta nejsprostější děvka, honit si ji vibrátorem, který si pak strčí do zadečku a nakonec ho olíže, klidně se před tebou udělá nebo vymočí na parkety a ocucá si prsty. Nic pro ni není dost ostré, a když ji brutálně opícháš do všech dírek, budeš ji při tom třeba fackovat a nakonec ji ohodíš semenem od hlavy k patě, bude řvát rozkoší.

CO VÁS ČEKÁ V PŘÍŠTÍM ČÍSLE:

GAUGE – SUPER LÍZÁTKO

Má pověst dívky, pro kterou při natáčení neexistuje slovo „nemožné“ – Napoleon by z ní měl radost. Zelenooká Gauge je sice dávno dospělá, ale svým temperamentem nezkrotného a zhýralého mláděte bude určitě přivádět muže na celém světě do varu ještě hezkých pár let.

MODELING TROCHU JINAK

O kráse modelek pózujících na titulních stránkách českých i světových erotických magazínů jistě nikdo ani v nejmenším nepochybuje. Kolekce tipů na erotické stránky vám přinese odkazy právě na stránky, naplněné fotografiemi těch nejžhavějších těl, zachycených objektivy nejlepších fotografů.

MILITANTNÍ NABÍJEČKY

Vojenský fetiš spojuje dvě na první pohled nesourodé věci – tvrdost, úsečnost a neženský vzhled, který propůjčují uniformy nebo maskáče, se vzrušením a erotikou. Takzvaný military sex funguje především ve dvou rovinách, jako součást BDSM her a jedna z variant hraní rolí.

PŘÍŠTÍ ČÍSLO MŮŽETE ZAKOUPIT S DVD + 1 DVD ZDARMA!

NEJŽHAVĚJŠÍ TITULY, KTERÉ ROZPÁLÍ I TEBE

SEX KONTAKT MAGAZÍN 10/2009
Chuť bys měl – a není s kým? Ber Sex kontakt magazín! Přes pět set inzerátů. Ráno zavolá, večer soulož!!!
Právě na trhu!

ČESKÉ LOŽNICE 10/2009 Nevtlej díry do zdi, kup si jediný časopis, který nabízí necenzurovaný pohled do ložnic českých párů, a vychutnej si je!
Právě na trhu!

FLIRT 10/2009
Strategie svádění, postelová taktika, lechtivé rozhovory, reportáže, sexy poradna... Nejlepší Flirt vašeho života!
Vychází 16. 11. 2009

LEO SPECIÁL – LOLITY LÉTO 09
Lolitky ti předvedou, co všechno umí se svými prsíčky a kundičkami. Jen to nejnadšší masíčko.
Právě na trhu!

EXTÁZE 10/2009
Nadržené holky v akci, páry i trojice, orgasmy na všech stranách. Je návyková, pořádnému samci jedno číslo nestačí
Vychází 5. 11. 2009

FANTASTIC 4/2009
Fantazie bez hranic, sex bez zábran: fetiš, pissing, transsexuálové, bizarní, Sm, těhotné, cokoliv tě napadne!
Právě na trhu!

PRÁVĚ 18 2/2009
Nejnadšší nahatý holky, které vám můžeme ukázat. Jedinečný výběr mládat, která se vůbec nestydí. Ukážou vám vše, co chcete vidět.
Právě na trhu!

MARKÝZ 3/2009
Jediný magazín příznivců BDSM a netradičního sexu na našem trhu. Bez zábran – bez milosti – bez cenzury.
Právě na trhu!

PORNO ROKU LÉTO 2009
Nejlepší, největší a nejobsáhlejší výběr porna za posledních deset let.
Právě na trhu!

LEO 1/2010
Jednička na trhu – v každém čísle ty nejkrásnější dívky v každém směru otevřené, které vám zaručeně zvednou nejenom náladu!
Vychází 1. 12. 2009

Předplatné všech titulů PK 62 na www.predplatne.cz nebo telefonicky na č. 234 092 851
Podrobné informace o našich časopisech najdete na stránkách www.pk62.cz

VÝBĚR NEJLEPŠÍ EROTIKY NA TRHU ● VÝBĚR NEJLEPŠÍ EROTIKY NA TRHU ● VÝBĚR NEJLEPŠÍ EROTIKY NA TRHU ● VÝBĚR NEJLEPŠÍ EROTIKY NA TRHU

Mám ráda sex a nestydím se za to. V současnosti jsem ale sama a chtěla bych si nezávazné nějakou dobu užívat. Co ty na to? Tvoji SMS čekám na č. **909 03 50** – napiš **JINDRA23** a **pár slov o sobě**. Věk nebo stav není důležitý, chuť na sex už ale ano!
Zajišťuje PSMS s.r.o., P.O.BOX 68, Praha 4. Cena 50 Kč/SMS. Pro starší 18 let.

Čestem zklamaná, rozvedená, finančně zajištěná 37/178/63. Hledám to, co jsem tomu životě neměla. Milence na kvalitní sex, ale i přátelství a lásku. Čekám na tvou SMS: LADA1(mezera)co nejvíc o sobě na číslo: 909000 Zbytkem odpovím všem.

ŽIVÁ MASTURBACE
909 46 46 63

Extrém Lesbo 2+TY
909 46 46 58
SEX EXPRESS
909 46 46 65
TVRDÁ AKCE
909 46 46 60

LEO PLATINUM

VIDEA DO MOBILU

JEŠTĚ LEVNĚJI!

NYNÍ JEN 99 KČ / TÝDEN

ŠUKÁNÍ, KOUŘENÍ, VÝSTŘIKY, TROJKY, LESBIČKY A SPOUSTA DALŠÍHO!

CHCEŠ VÍCE PORNA ZA MÉNĚ PENĚZ?
POŠLI SMS VE TVARU
LEOPT na číslo **909 99** a obdržíš
2 VIDEA + 3 FOTKY

Službu technicky zajišťuje PSMS, a.r.o., P.O.BOX 68, 140 21 Praha 4, www.stranky.cz, infolinka 225 396 396 (9-17). Týdně obdržíte maximálně pětkrát placenou zprávu za 99,- Kč vč. DPH. Pro zobrazení videa je třeba mít aktivovaný WAP a telefon s integrovaným přehrávačem videa. Pro zrušení služby zašlete SMS STOP LEOPT na číslo 909 99

RYCHLÁ SEZNAMKA
Napiš sms ve tvaru:
PŘEZDÍVKA(mezera)Tvůj text a pošli na číslo
909 0350
Vzor: VAL38 Ahoj jsem Petr a chci tě ... a poslat na 909 0350.

REGINKA27
Ahoj, jsem 38 let, 171 cm., vysoká blondýna, plná chutí do života, plná chtíče a touhy. Čekám na tebe, udělej mi to. Budu se moc těšit. Ozvi se.

STELA31
Ahoj, jsem 30 letá s vlastním bytečkem a ráda by poznala sexem založeného muže ve věku 30 - 40 let k sladkému milování. Jsem tu pro tebe.

IRMA21
Ahoj, ráda bych poznala muže, který mě bude milovat takovou jaká jsem. Pokud jsi svobodný a bez závazků ozvi se. Je mi 29 let a jsem rozvedená.

VAL38
Jsem rozvedená šelmička blondýna 30ka, Ráda bych našla sympatického přítele na seznámení. 100% zdraví a diskrétnost podmínkou.

ELCA35
27leta, 160/65/c.5, čemovlasá s krásně upravenou kundičkou lehce vzrušivá hledá muže s velkou kládou, který mi pomůže splnit mé touhy.

JITUSKA38
Jsem velice pracující žena, která jezdí stále po české republice. Pokud se chceš sejít a užít si pěkný sex napiš odkud jsi a dohodneme se.

OLCA23
Je mi 30/170/60/2, příjemná a milá dívka, která má na to stále chuť. Najde se nějaký odvážný muž, který je na tom stejně a napíše mi?

JUSTYNA27
33letá žena hledá kluka nebo pána na občasný sex. Mám to strašně ráda. Vem si na sobe punčocháče to mě opravdu vzrušuje. Co na to říkáš?

SLAVENA33
28letá nymfomanka, hledá za účelem nezávazného sexu asi 2x týdně staršího muže. Můžeme i u tebe. Jsem vdaná ale zanedbávaná.

27/172/63 hledá hodného kocourka, co by mě rozmazloval, hladil, lízal, miloval se se mnou ve všech různých polohách a na různých místech. Napiš mi SMS ve tvaru **LEO BEATA** + tvůj text na **909 55 30**. Volej: **909 55 66 66** kód **88.**

Jsem snadno vzrušitelná a rychle se uklidním. Jinak jsem docela normální holka. SMS: **LEO NATALKA** tvůj text na č. 909 55 30. Volej na **909 55 66 66** kód **6.**

Vzrušuje tě, když tě žena svází, potom ti sváže ruce a zakryje oči, pak ti ho dlouze kouří a nakonec tě pomluje? Tak se ozvi. Pošli mi SMS ve tvaru **LEO MARKETA** něco o sobě na č. **909 55 30.** Nebo zavolej na tel. **909 55 66 66** kód **8.**

Zvýšený tarif - 30 Kč/SMS, 55 Kč/min, vč. DPH. Provozuje: TOPIC PRESS s.r.o., info@topicpress.cz, pro starší 18 let, ilustrační foto.

909 46 46 60
RYCHLE

909 46 46 65
Mokrá

EVA 27/172/56. Jsem silně erotický založená, proto hledám muže pro vášnivý a dlouhý sex. Napiš mi SMS:: EvA1 a odeši ji n číslo:9090330. Přítele už mám, ale zanedbává mě, nehledám vztah, ale pořádný nespoutaný sex. Odepíšu všem!

SEXXX EXXXPRESS
909 46 46 65
Swingers párty na telefonu
909 46 46 58
pouze 18+
Udělej se se mnou!!
909 46 46 63

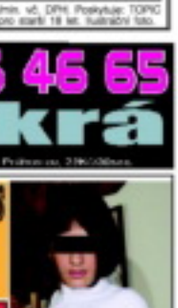

PSMS s.r.o., P.O.BOX68, Praha, 30Kč/SMS | GRYF s.r.o., P.O.BOX 31, Průhonice, 46 Kč/min, Neposkytuje O2,T-Mobile,Vodafone.